

FASADE SØR

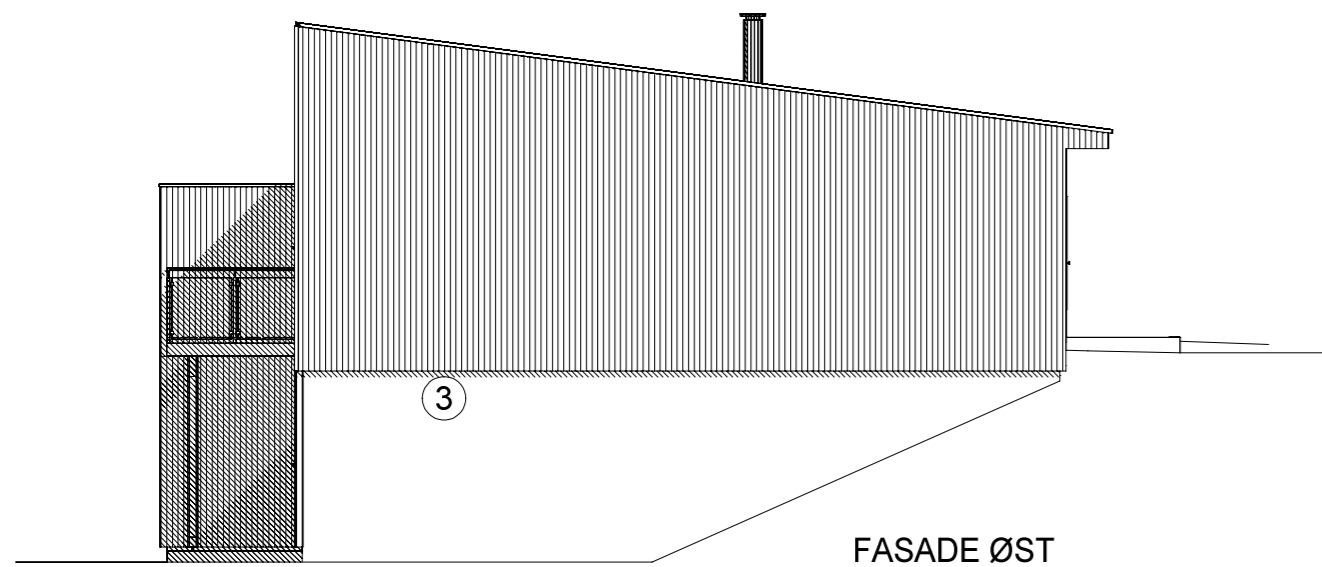

FASADE ØST

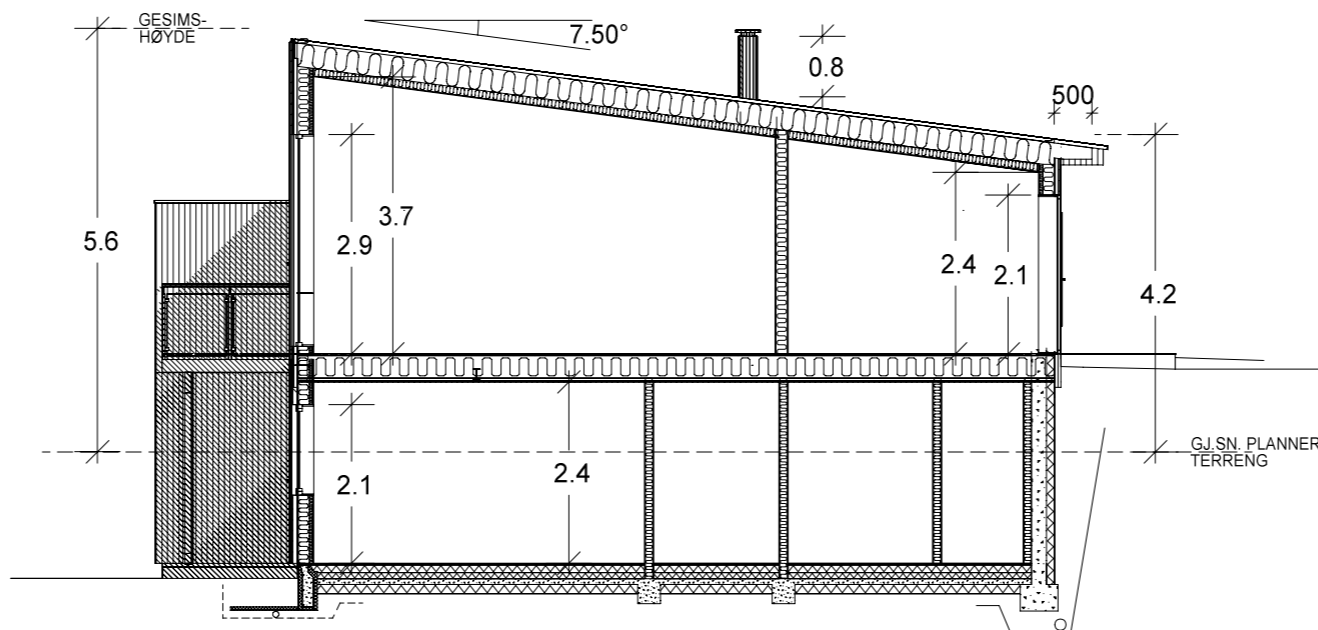

SNITT A-A

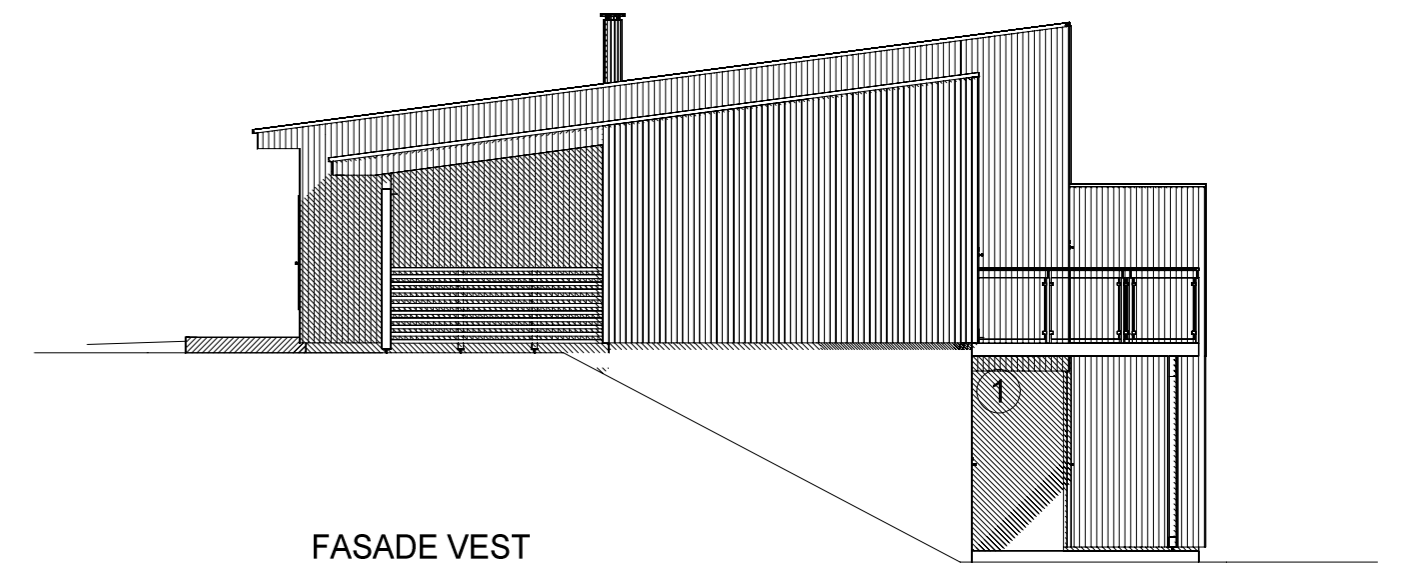

FASADE VEST

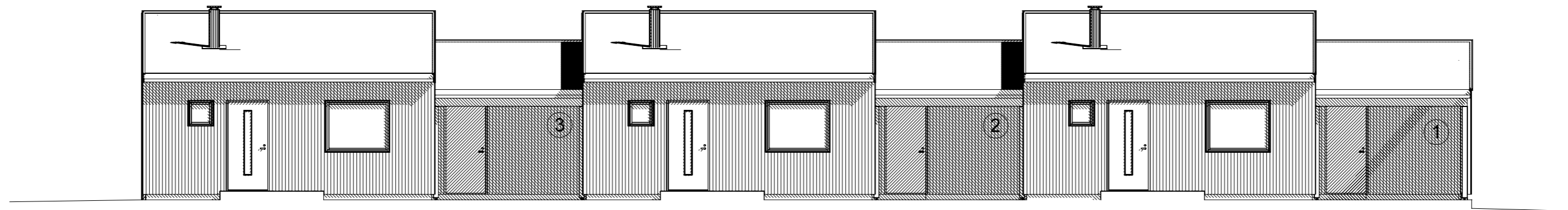

FASADE NORD

FASADER/SNITT A-A		A	Justering bredde innv. trapp	sos	12.01.23
REV.	ANT.	REVIDERENGEN GJELDER		SIGN.	DATO
TILTAKSHAVER: Møre Hus AS - Storbakken Bygg 1			G.NR. 523	B.NR.	
BYGGEPLASS: Storbakken, 6260 Skodje			KOMMUNE: Ålesund		
	TEGN. SOS	PROSJ.NR. 1821	PROSJEKT: Eneboliger i kjede		
	GODKJ.		SAKSBEHANDLER: Tore Myking		
	MÅL 1: 100	TEGN. NR. 505			
	DATO 06.12.22				

DACA DESIGN SYSTEM

Tegningen er beskyttet iht. lov om opphavsrett.

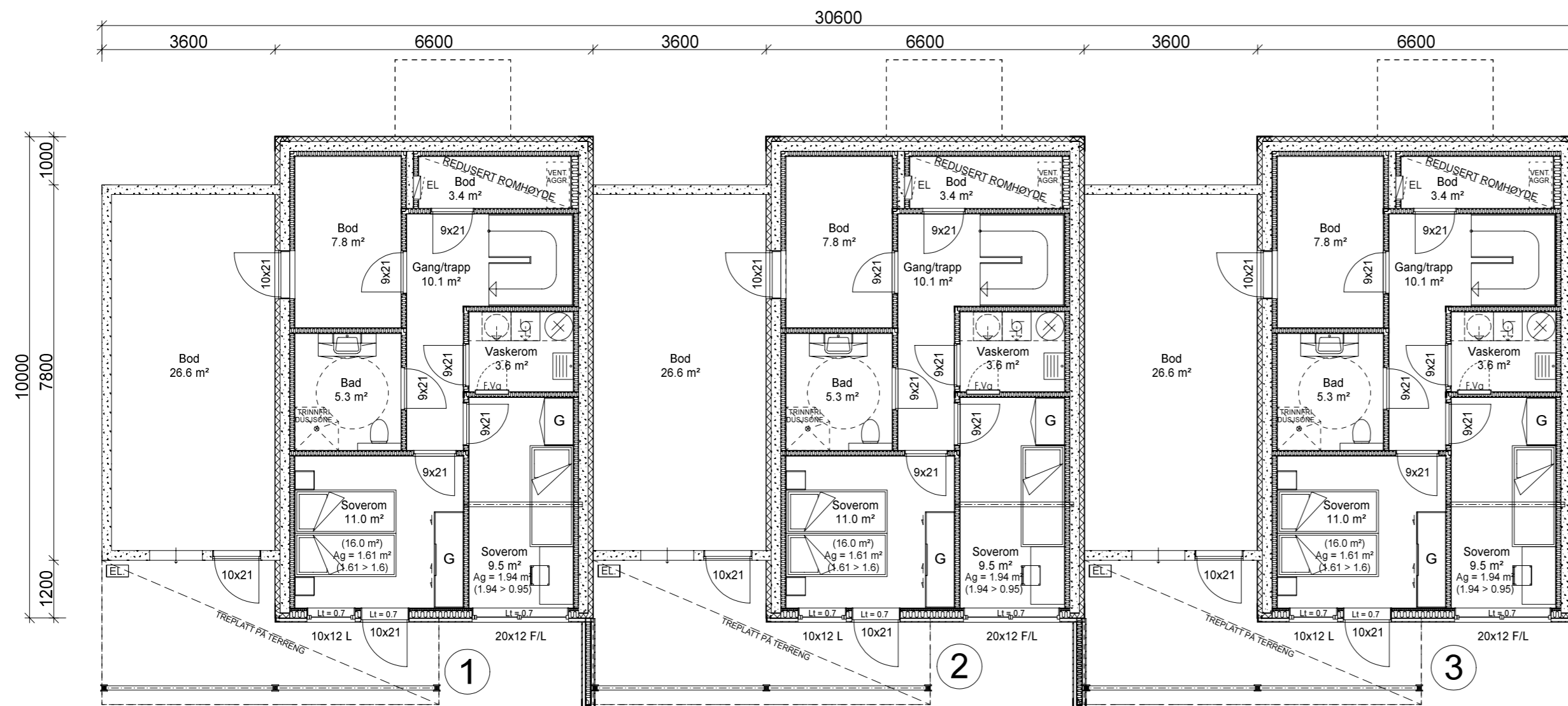

PLAN U.ETG.
 BRA innv. pr.leil. = 54.2m²
 BRA utv.areal + bod pr.leil. = 40.4m²
 BRA total pr.leil. = 94.6m²

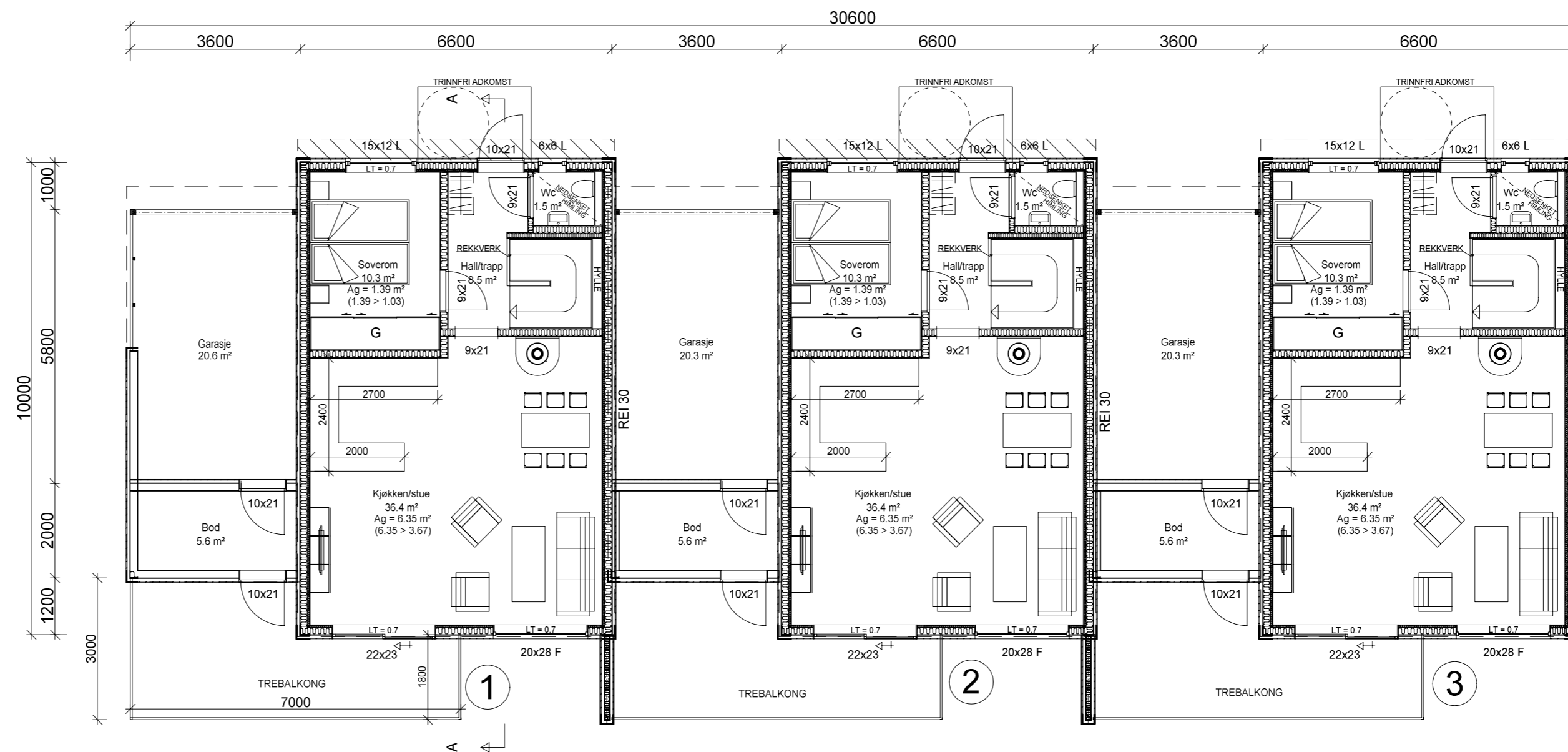

PLAN 1.ETG.
 BYA = 338.4m²
 BRA innv. pr.leil. = 59.1m²
 BRA garasje + bod pr.leil. = 26.2m²
 BRA total pr.leil. = 85.3m²

PLANTEGNINGER

A	Justering bredde innv. trapp	sos	12.01.23
REV.	ANT.	REVIDERINGEN GJELDER	SIGN. DATO

TILTAKSHAVER: Møre Hus AS - Storbakken Bygg 1 G.NR. 523 B.NR.

BYGGEPLASS: Storbakken, 6260 Skodje KOMMUNE: Ålesund

	TEGN. SOS	PROSJ.NR. 1821	PROSJEKT: Eneboliger i kjede
	GODKJ.	TEGN. NR. 507	SAKSBEHANDLER: Tore Myking
	MÅL 1: 100		
	DATO 06.12.22		

DACA DESIGN SYSTEM

Tegningen er beskyttet iht. lov om opphavsrett.