

FASADE SØR

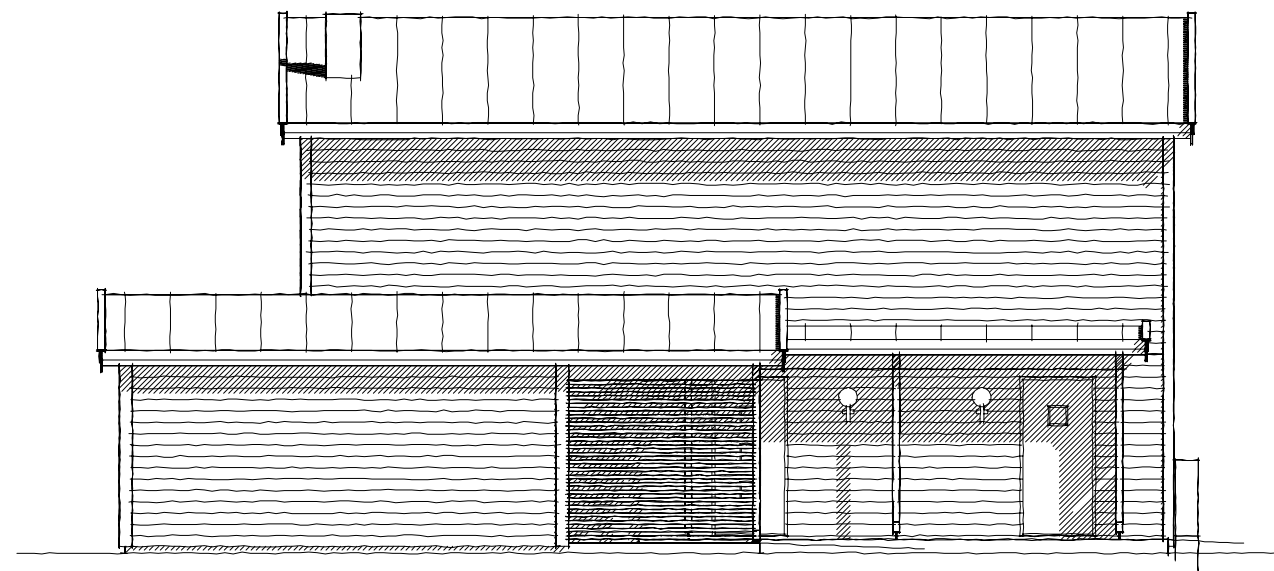

FASADE ØST

FASADER

A	Diverse justeringer	mms	11.10.2017
REV.	ANT.	REVIDERINGEN GJELDER	SIGN. DATO

TILTAKSHAVER: Møre Hus AS - Vallegrenda Hus 1-4 G.NR. 13 B.NR. 141

BYGGEPLASS: Vallegrenda, 6260 Skodje KOMMUNE: Skodje

**MØRE HUS**

TEGN. mms	PROSJ.NR. 1708	PROSJEKT: Enebolig
GODKJ.		
MÅL 1:100	TEGN. NR. 505	SAKSBEHANDLER: Tore Myking
DATO 13.06.2017		

DATA DESIGN SYSTEM

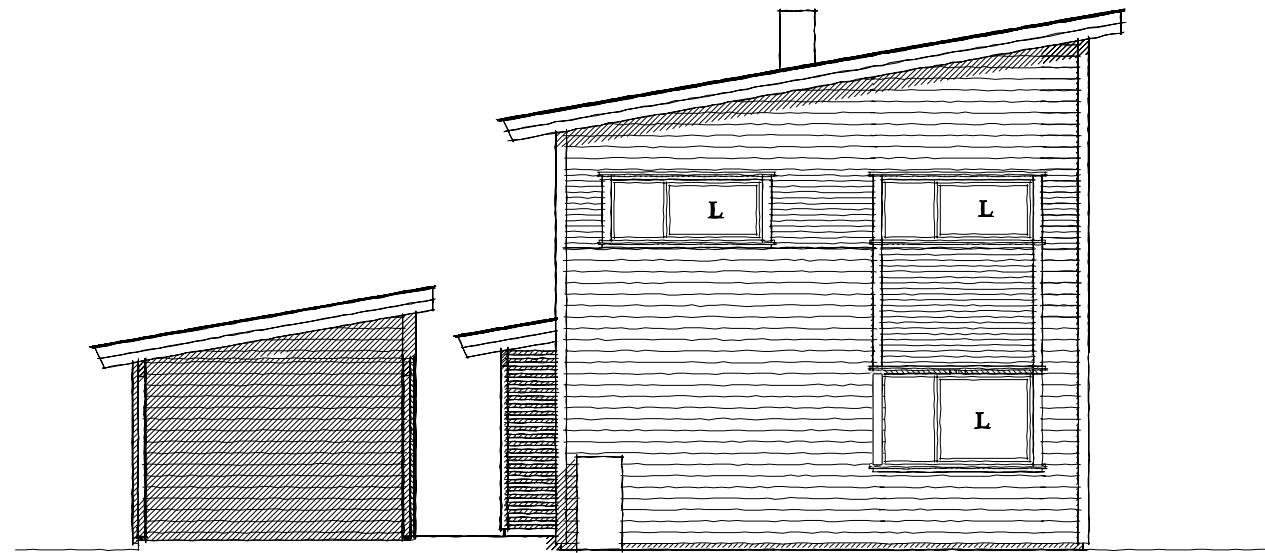

FASADE NORD

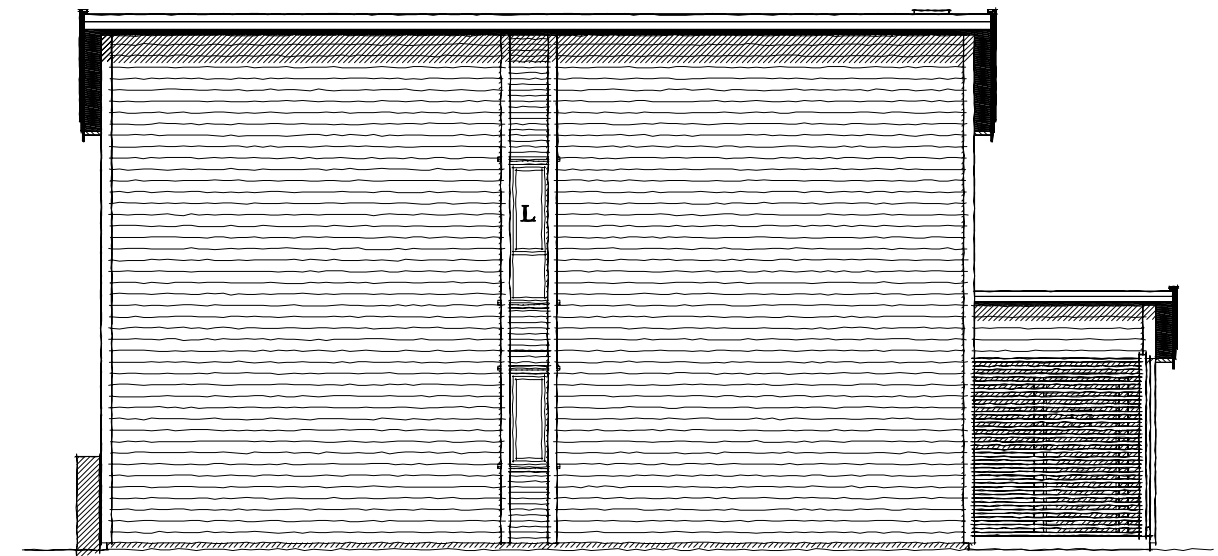

FASADE VEST

FASADER	A	Diverse justeringer		mms	11.10.2017
	REV.	ANT.	REVIDERINGEN GJELDER	SIGN.	DATO
TILTAKSHAVER:	Møre Hus AS - Vallegrenda Hus 1-4			G.NR.	13 B.NR. 141
BYGGEPLASS:	Vallegrenda, 6260 Skodje			KOMMUNE: Skodje	
	TEGN.	mms		PROSJ.NR.	1708
	GODKJ.			PROSJEKT: Enebolig	
	MÅL	1:100		TEGN. NR.	506
	DATO	13.06.2017		SAKSBEHANDLER: Tore Myking	

DATA DESIGN SYSTEM

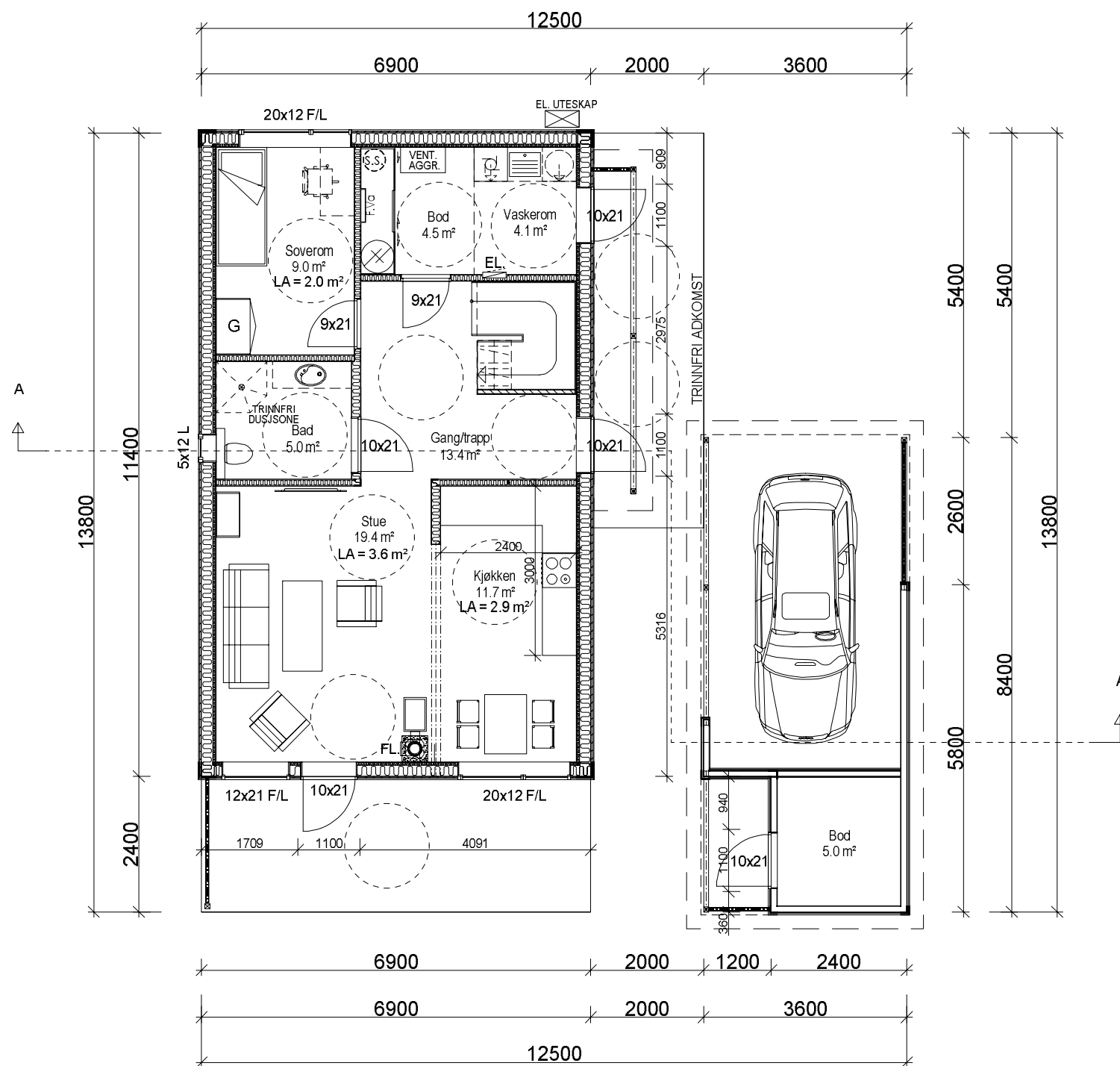

**PLAN 1.ETG.**  
 BYA total = 112.1m<sup>2</sup>  
 BRA bolig = 69.4m<sup>2</sup>  
 BRA garasje/utv.bod = 28.2m<sup>2</sup>  
 BRA total = 97.6m<sup>2</sup>

PLAN 1.ETG.

A	Diverse justeringer	mms	11.10.2017
REV.	ANT.	REVIDERINGEN GJELDER	SIGN. DATO

TILTAKSHAVER: Møre Hus AS - Vallegrenda Hus 1-4	G.NR. 13	B.NR. 141
BYGGEPLASS: Vallegrenda, 6260 Skodje	KOMMUNE: Skodje	

DATA DESIGN SYSTEM  
 ARKITEKTUR OG INNENRUMS  
 DESIGN

**MØRE HUS**

TEGN. mms	PROSJ.NR. 1708	PROSJEKT: Enebolig
GODKJ.		
MÅL 1:100	TEGN. NR. 507	SAKSBEHANDLER: Tore Myking
DATO 13.06.2017		

© Tegningen er beskyttet iht. lov om opphavsrett.

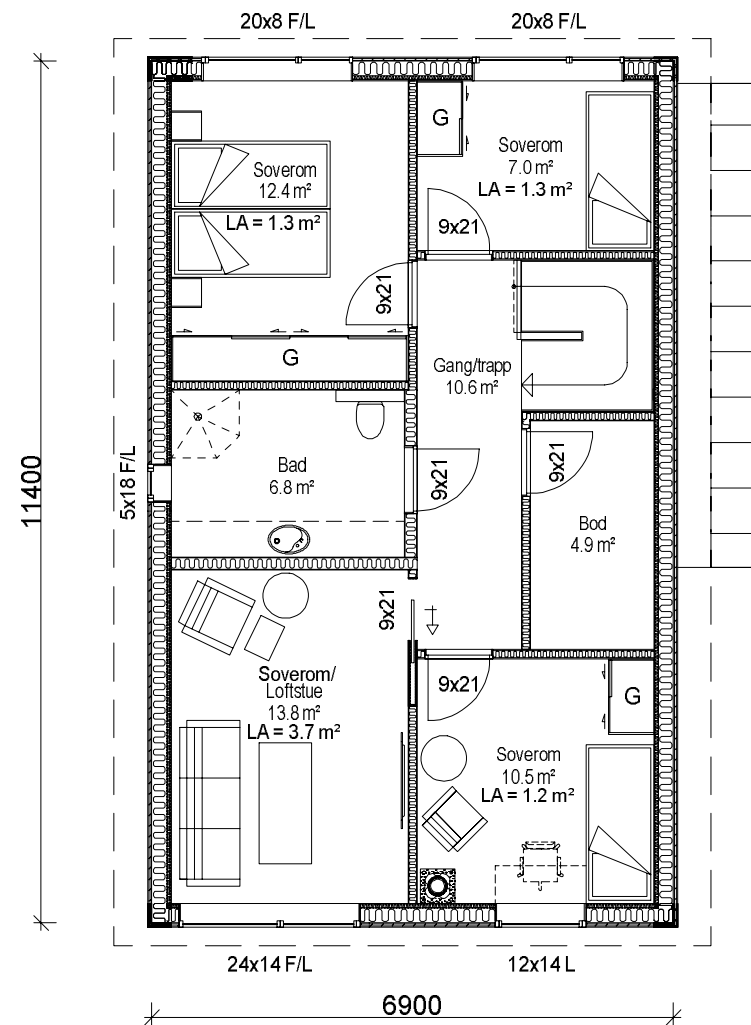

PLAN 2.ETG.  
BRA bolig = 69.4m<sup>2</sup>

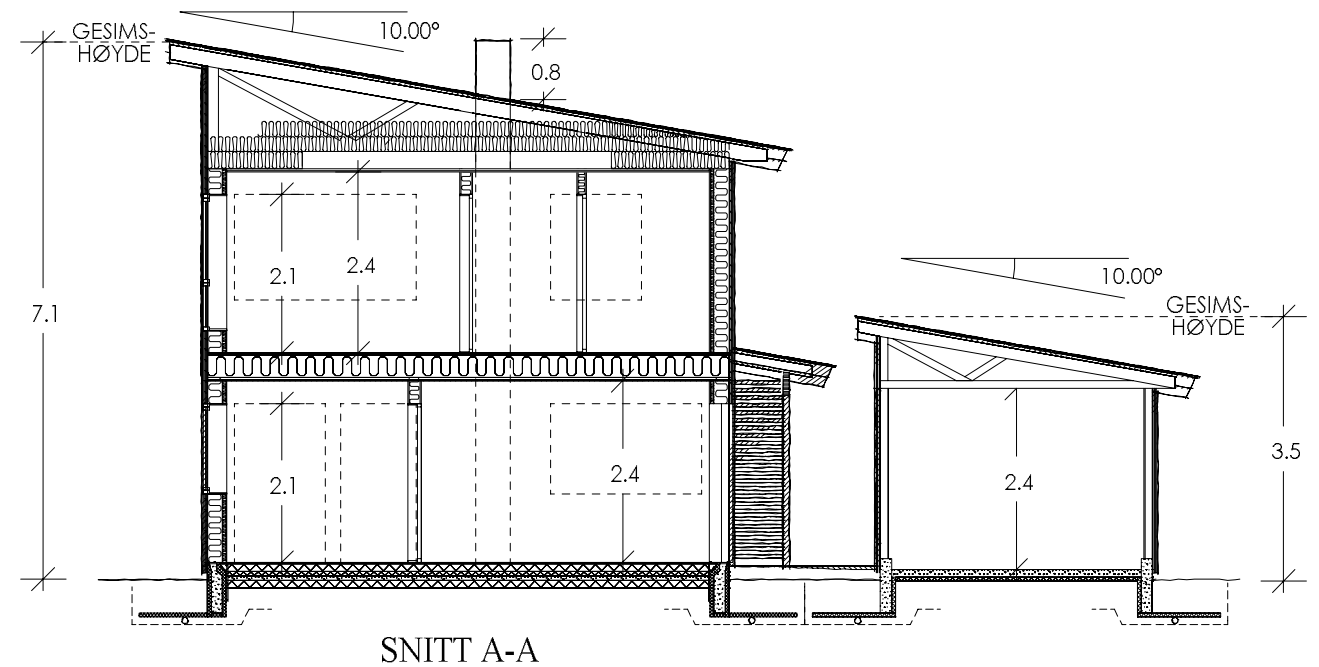

SNITT A-A

PLAN 2.ETG. / SNITT A-A

A	Diverse justeringer	mms	11.10.2017
REV.	ANT.	REVIDERINGEN GJELDER	SIGN. DATO

TILTAKSHAVER: Møre Hus AS - Vallegrenda Hus 1-4

G.NR. 13 B.NR. 141

BYGGEPLASS: Vallegrenda, 6260 Skodje

KOMMUNE: Skodje

**MØRE HUS**

TEGN. mms	PROSJ.NR. 1708	PROSJEKT: Enebolig
GODKJ.		
MÅL 1:100	TEGN. NR. 508	SAKSBEHANDLER: Tore Myking
DATO 13.06.2017		



© Tegningen er beskyttet iht. lov om opphavsrett.



## PERSPEKTIV I

### PERSPEKTIV I

A	Diverse justeringer	mms	11.10.2017
REV.	ANT.	REVIDERINGEN GJELDER	SIGN. DATO

TILTAKSHAVER: Møre Hus AS - Vallegrenda Hus 1-4

G.NR. 13 B.NR. 141

BYGGEPLASS: Vallegrenda, 6260 Skodje

KOMMUNE: Skodje

**MØRE HUS**

TEGN. mms	PROSJ.NR. 1708	PROSJEKT: Enebolig
GODKJ.		
MÅL 1:100	TEGN. NR. 509	SAKSBEHANDLER: Tore Myking
DATO 13.06.2017		

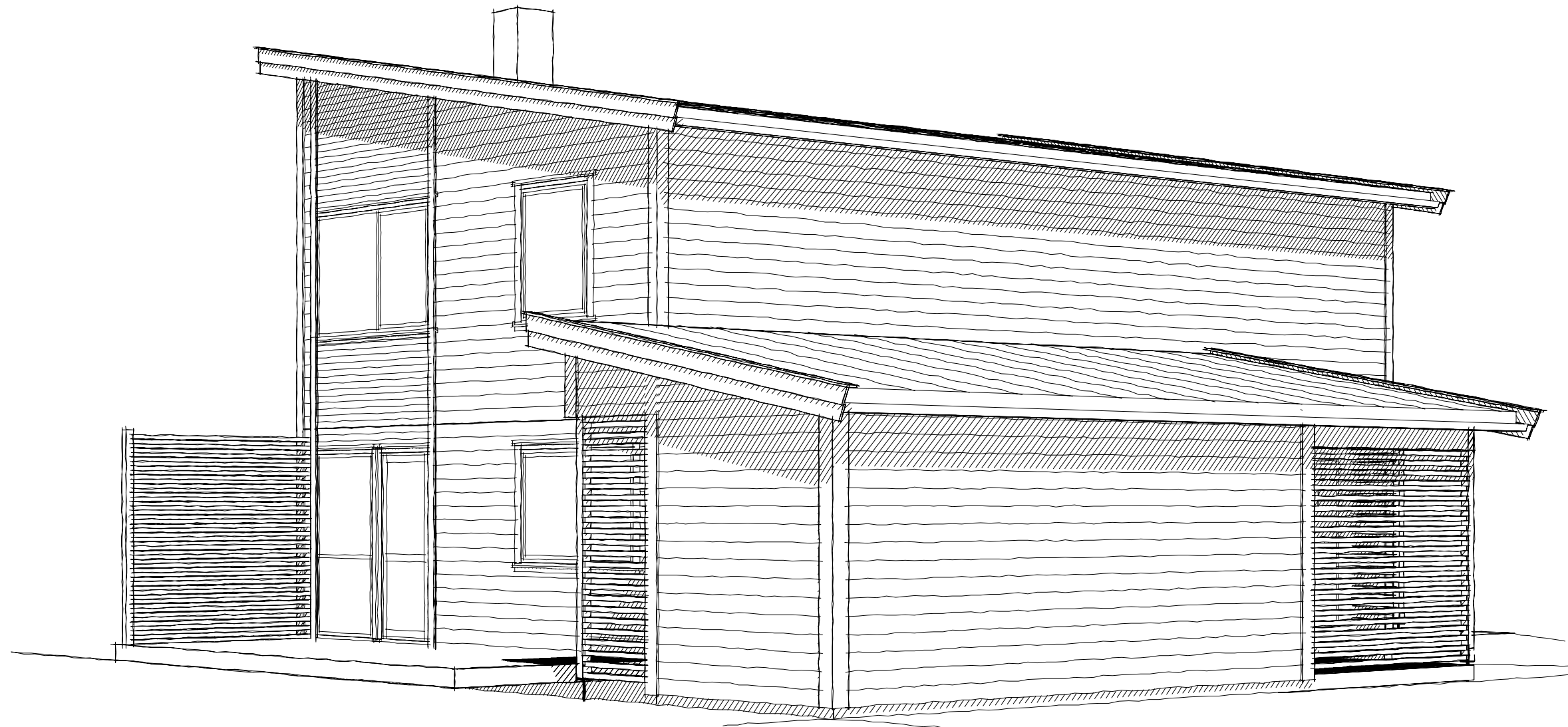

## PERSPEKTIV II

### PERSPEKTIV II

A	Diverse justeringer	mms	11.10.2017
REV.	ANT.	REVIDERINGEN GJELDER	SIGN. DATO

TILTAKSHAVER: Møre Hus AS - Vallegrenda Hus 1-4

G.NR. 13 B.NR. 141

BYGGEPLASS: Vallegrenda, 6260 Skodje

KOMMUNE: Skodje

**MØRE HUS**

TEGN. mms	PROSJ.NR. 1708	PROSJEKT: Enebolig
GODKJ.		
MÅL 1:100	TEGN. NR. 510	SAKSBEHANDLER: Tore Myking
DATO 13.06.2017		

DATA DESIGN SYSTEM

© Tegningen er beskyttet iht. lov om opphavsrett.

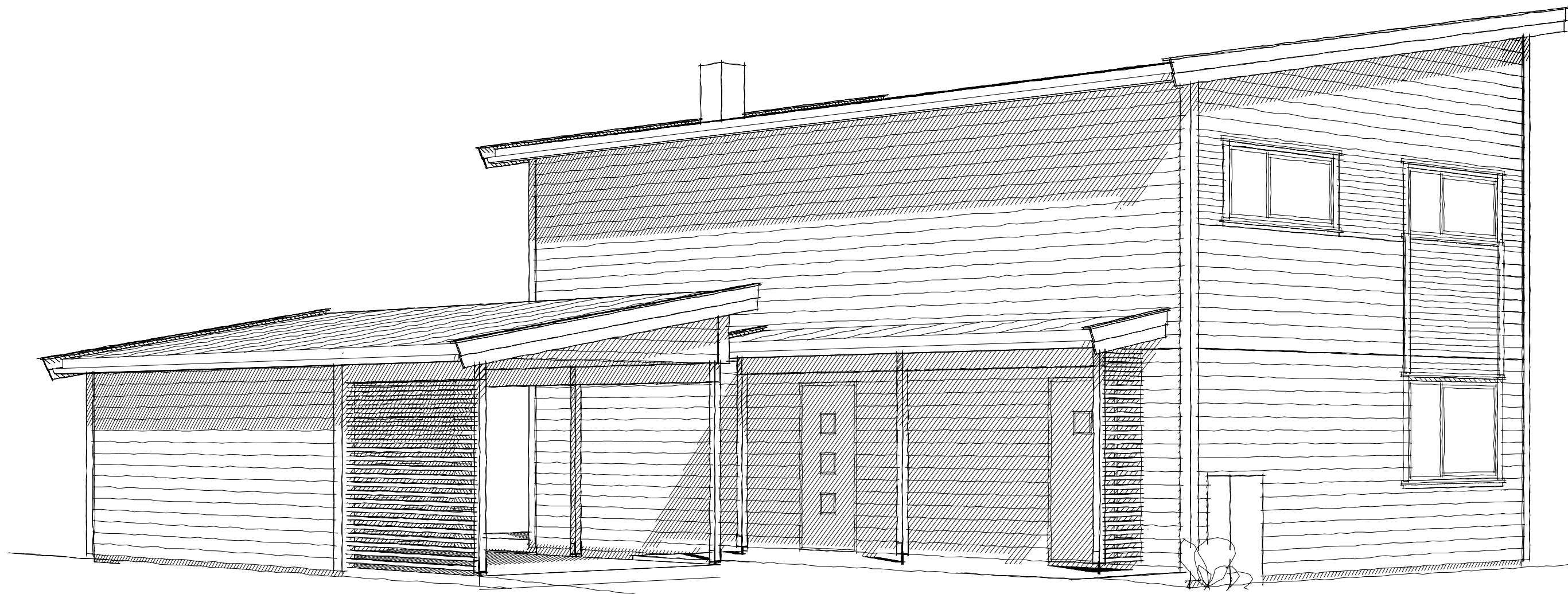

## PERSPEKTIV III

### PERSPEKTIV III

A	Diverse justeringer	mms	11.10.2017
REV.	ANT.	REVIDERINGEN GJELDER	SIGN. DATO

TILTAKSHAVER: Møre Hus AS - Vallegrenda Hus 1-4

G.NR. 13 B.NR. 141

BYGGEPLASS: Vallegrenda, 6260 Skodje

KOMMUNE: Skodje

**MØRE HUS**

TEGN. mms	PROSJ.NR. 1708	PROSJEKT: Enebolig
GODKJ.		
MÅL 1:100	TEGN. NR. 511	SAKSBEHANDLER: Tore Myking
DATO 13.06.2017		

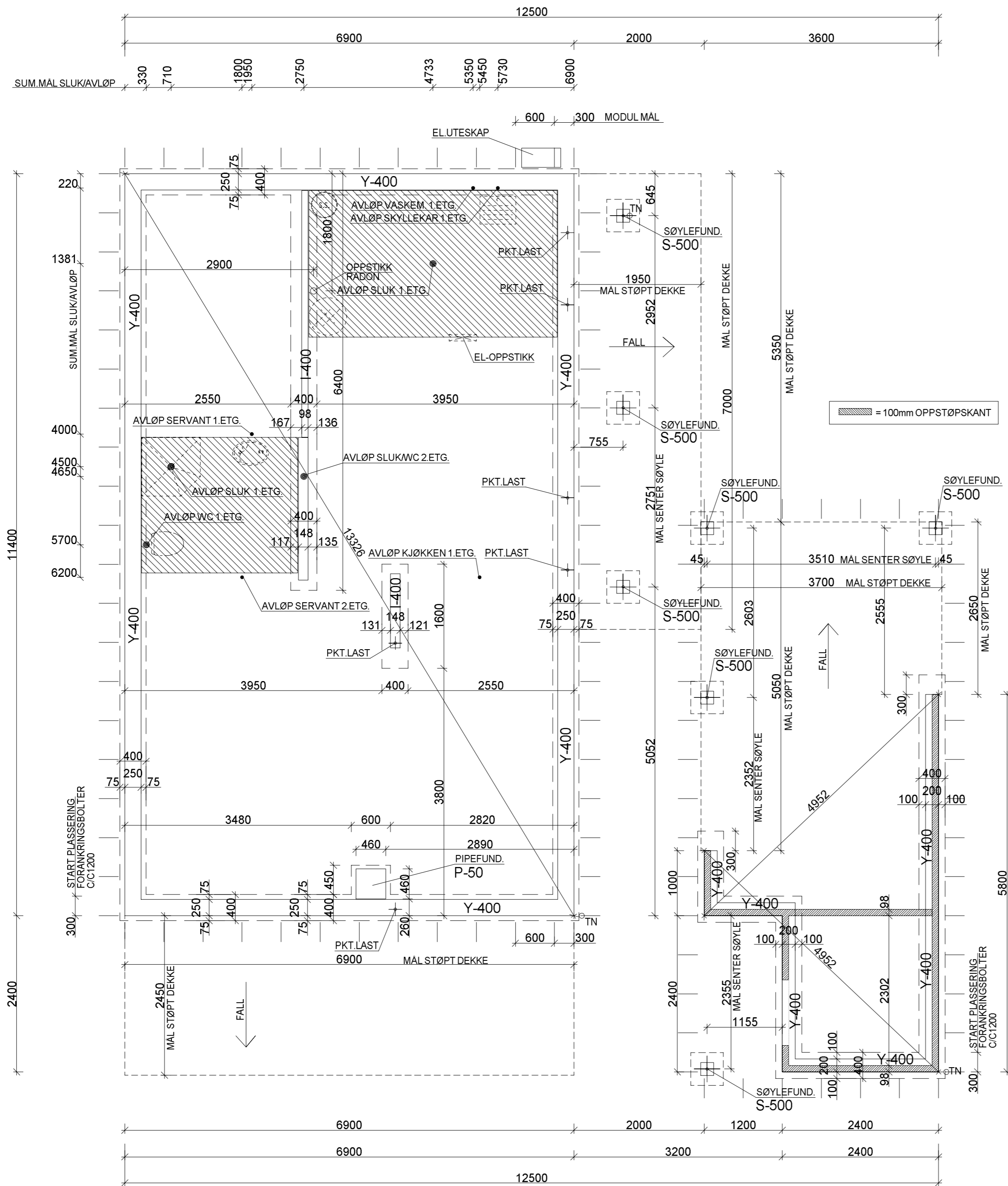

TOLERANSER:  
 AVVIK LENGDE OG BREDD: +/- 5mm  
 AVVIK HØYDE GRUNNMUR: +/- 5mm  
 OVERFLATEAVVIK AVRETTET: +/- 5mm  
 GOLV PÅ MÅLENGDE 2m: +/- 2mm

-DET MÅ UTVISES DEN STØRSTE NØYAKTIGHET UNDER OPPFØRING AV GRUNNMUR DA ALLE MATERIALER TIL BYGGER ER FERDIG KAPPET.  
 -DET MÅ IKKE LEGGES ISOLASJON UNDER FUNDAMENTER

A		Diverse justeringer		mms	11.10.2017
REV.	ANT.	REVIDERINGEN GJELDER	SIGN.	DATO	
TILTAKSHAVER: Møre Hus AS - Vallegrenda Hus 1-4			G.NR. 13	B.NR. 141	
BYGGEPLASS: Vallegrenda, 6260 Skodje			KOMMUNE: Skodje		
TEGN. mms		PROSJ.NR. 1708	PROSJEKT. Enebolig		
GODKJ.		TEGN. NR. 518	SAKSBEHANDLER. Bjørn Sætre		
MÅL 1:50					
DATO 10.10.2017					



DATA DESIGN SYSTEM

Tegningen er beskyttet iht. lov om opphavsrett.