

BYGG nr.4

TEGNINGER UTFØRT AV proESS AS

PROSJ.NR. proESS AS: 22143

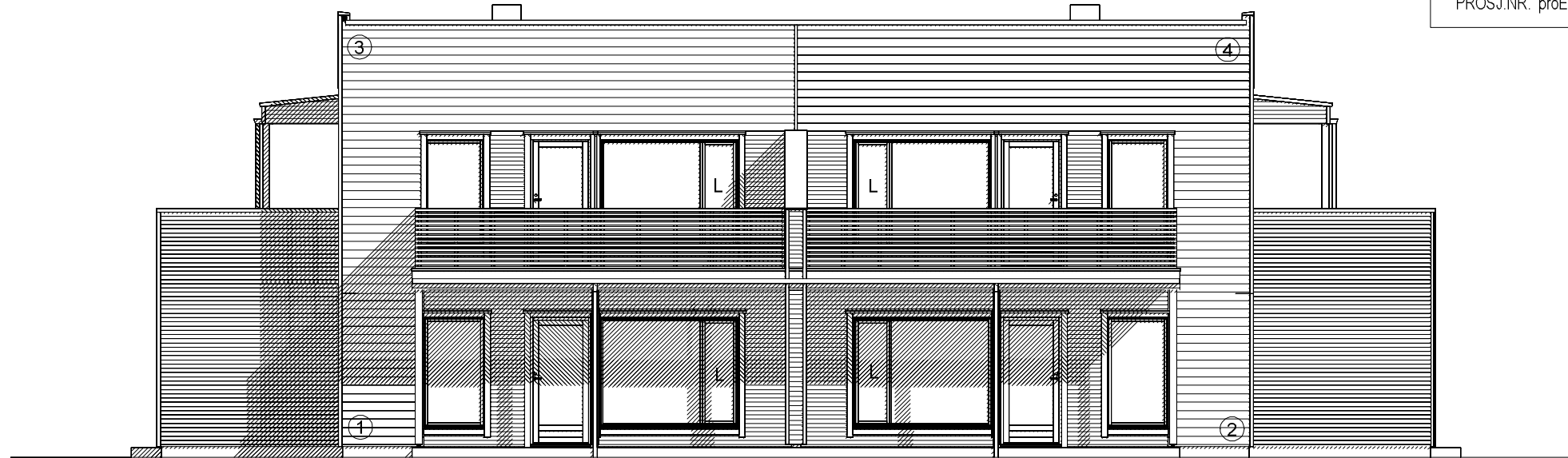

FASADE NORDØST

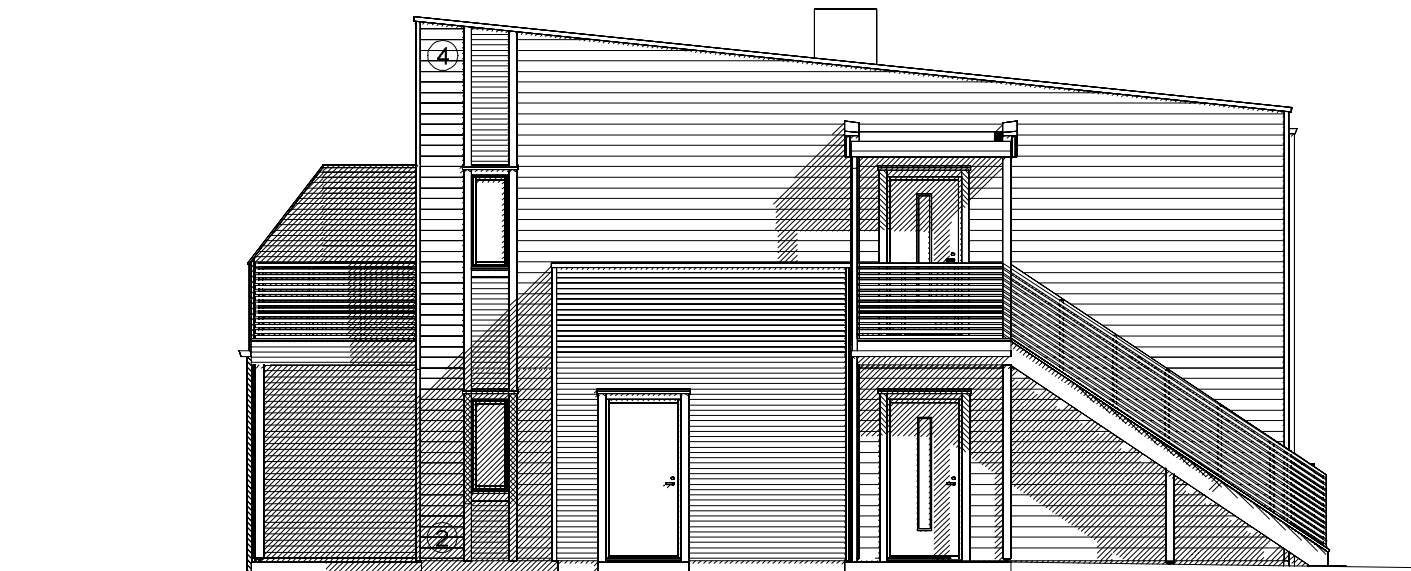

FASADE NORDVEST

B	Diverse endringer fasader + justering kjøkkentegninger	mms	29.01.2025
A	Justert oppbygging yttervegg	sos	30.12.2022
REV.	ANT.	REVIDERINGEN GJELDER	SIGN. DATO

FASADER

TILTAKSHAVER: Møre Hus AS - Jensvika BKS 2 - Bygg nr.4

G.NR. 531 B.NR. 141

BYGGEPLASS: Jensvika

KOMMUNE: Ålesund

**MØRE HUS**

TEGN. SOS	PROSJ.NR. 22209	PROSJEKT: 4-mannsbolig
GODKJ.		
MÅL 1:100	TEGN. NR. 505	SAKSBEHANDLER: Tore Myking
DATO 01.06.2022		



BYGG nr.4

TEGNINGER UTFØRT AV proESS AS  
 PROSJ.NR. proESS AS: 22143

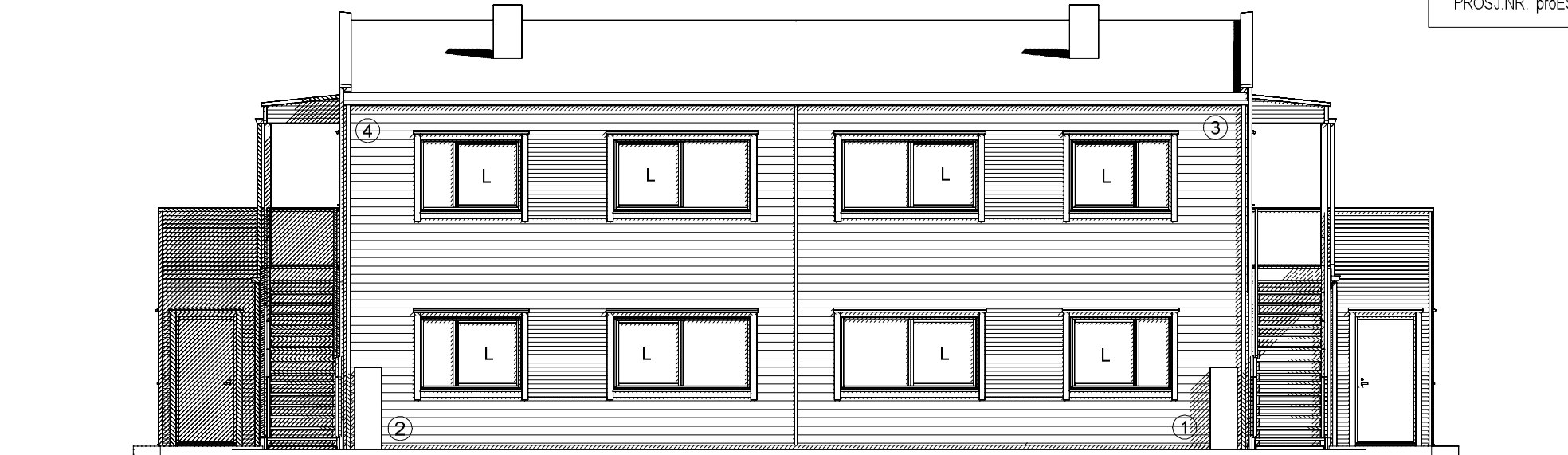

FASADE SØRVEST



FASADE SØRØST

B	Diverse endringer fasader + justering kjøkkentegninger	mms	29.01.2025
A	Justert oppbygging yttervegg	sos	30.12.2022
REV.	ANT.	REVIDERINGEN GJELDER	SIGN. DATO

FASADER

TILTAKSHAVER: Møre Hus AS - Jensvika BKS 2 - Bygg nr.4	G.NR. 531	B.NR. 141
BYGGEPLASS: Jensvika	KOMMUNE: Ålesund	

	TEGN. SOS	PROSJ.NR. 22209	PROSJEKT: 4-mannsbolig
	GODKJ.		
	MÅL 1:100	TEGN. NR. 506	SAKSBEHANDLER: Tore Myking
	DATO 01.06.2022		

DATA DESIGN SYSTEM

© Tegningen er beskyttet iht. lov om opphavsrett.

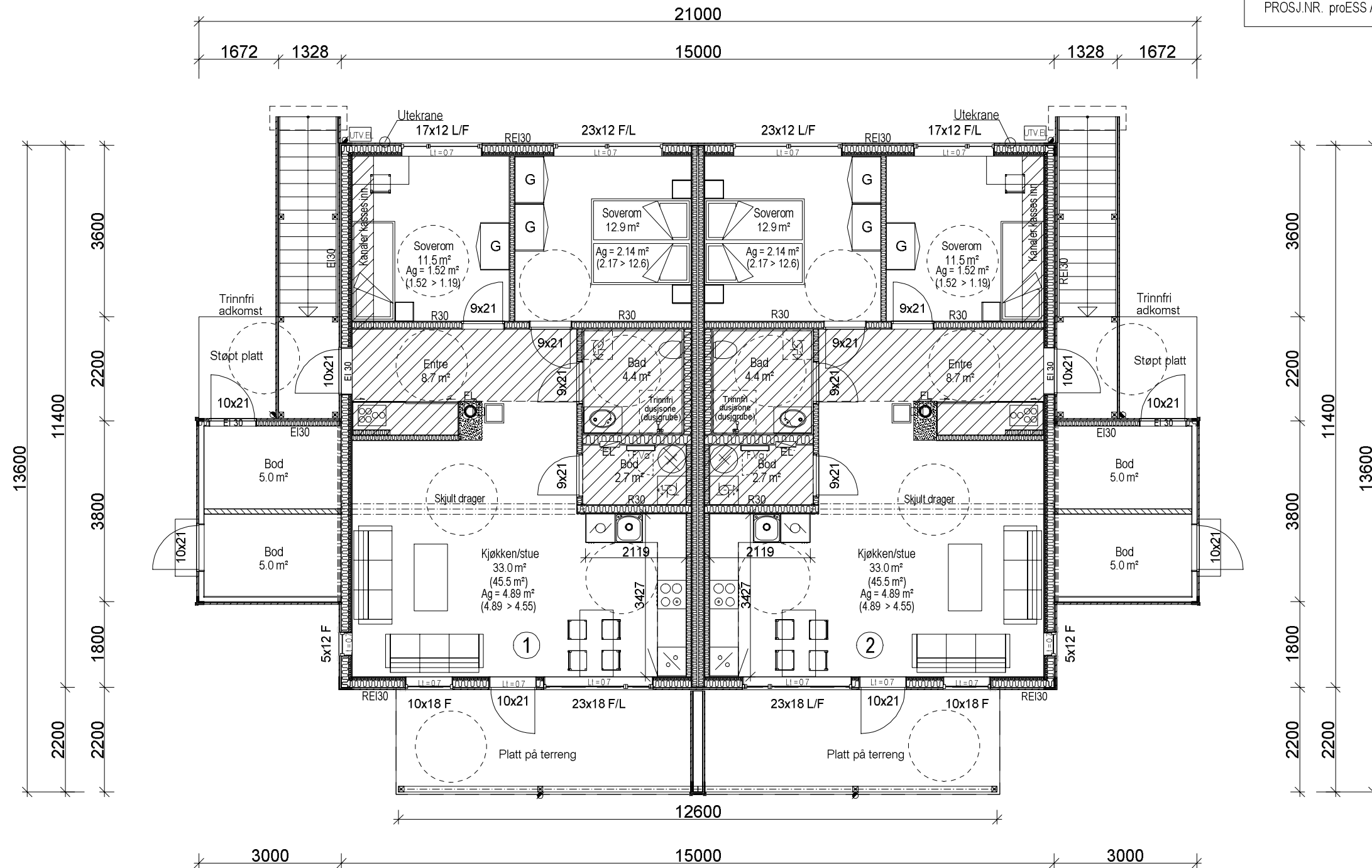

PLAN 1.ETG.  
 BRA innvendig pr. boenhet = 77.2 m<sup>2</sup>  
 BRA utvendig areal + utv.boder total = 55.2m<sup>2</sup>  
 BRA innvendig total (ekskl. utv.boder) = 159.4m<sup>2</sup>  
 BRA total = 214.6m<sup>2</sup>

 = Nedsenket himling

PLAN 1.ETG.

B	Diverse endringer fasader + justering kjøkkentegninger	mms	29.01.2025
A	Justert oppbygging yttervegg	sos	30.12.2022
REV.	ANT.	REVIDERINGEN GJELDER	SIGN. DATO

TILTAKSHAVER: Møre Hus AS - Jensvika BKS 2 - Bygg nr.4 G.NR. 531 B.NR. 141  
 BYGGEPLASS: Jensvika KOMMUNE: Ålesund



**MØRE HUS**

TEGN. SOS	PROSJ.NR. 22209	PROSJEKT: 4-mannsbolig
GODKJ.	TEGN. NR. 507	SAKSBEHANDLER: Tore Myking
MÅL 1:100		
DATO 01.06.2022		

BYGG nr.4

TEGNINGER UTFØRT AV proESS AS

PROSJ.NR. proESS AS: 22143

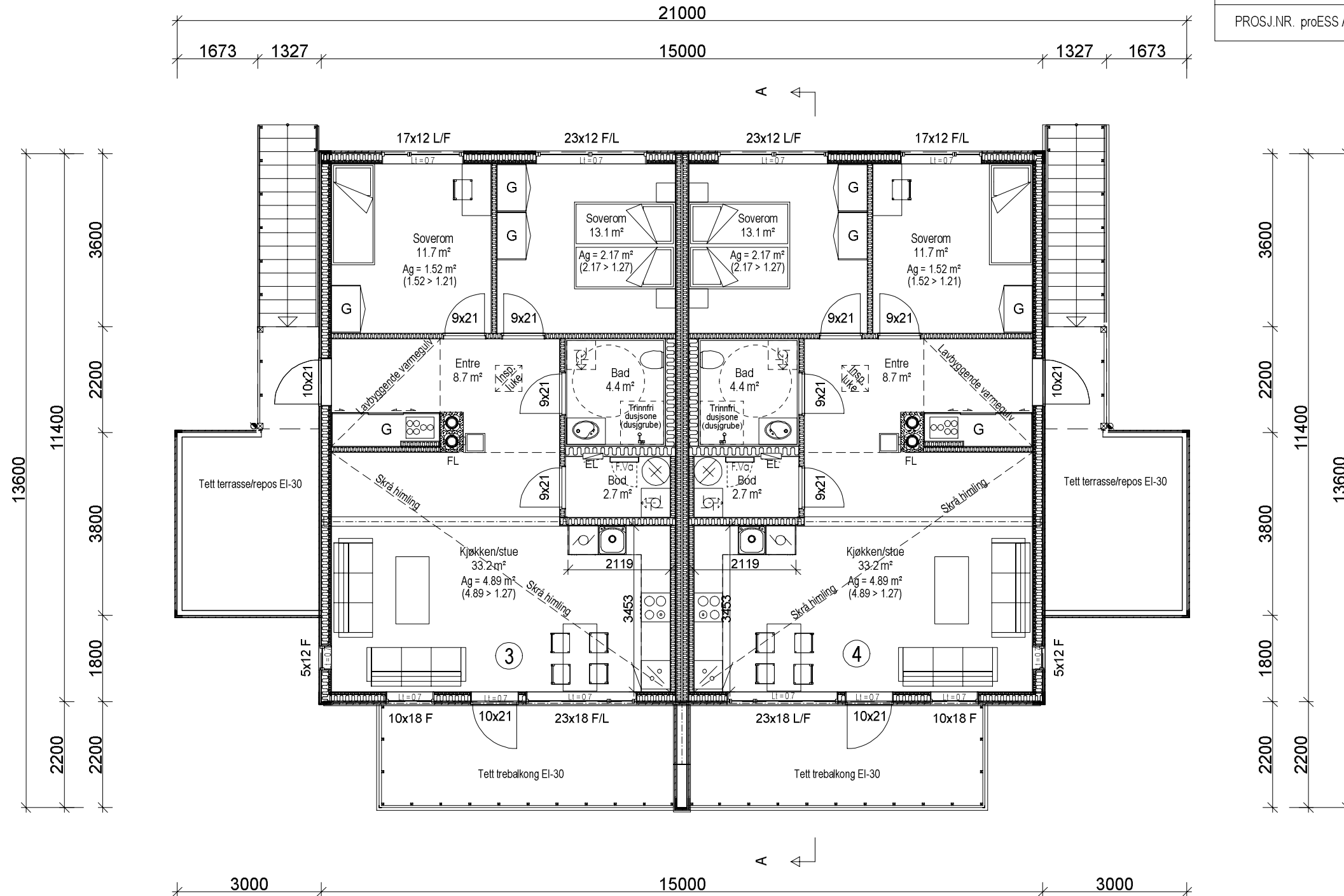

PLAN 2.ETG.  
 BYA = 242.2m<sup>2</sup>  
 BRA innvendig, pr.boenhet = 77.4m<sup>2</sup>  
 BRA total = 160.0m<sup>2</sup>

PLAN 2.ETG.

B	Diverse endringer fasader + justering kjøkkentegninger	mms	29.01.2025
A	Justert oppbygging yttervegg	sos	30.12.2022
REV.	ANT.	REVIDERINGEN GJELDER	SIGN. DATO

TILTAKSHAVER: Møre Hus AS - Jensvika BKS 2 - Bygg nr.4 G.NR. 531 B.NR. 141

BYGGEPLASS: Jensvika KOMMUNE: Ålesund



**MØRE HUS**

TEGN. SOS	PROSJ.NR. 22209	PROSJEKT: 4-mannsbolig
GODKJ.		
MÅL 1:100	TEGN. NR. 508	SAKSBEHANDLER: Tore Myking
DATO 01.06.2022		

© Tegningen er beskyttet iht. lov om opphavsrett.

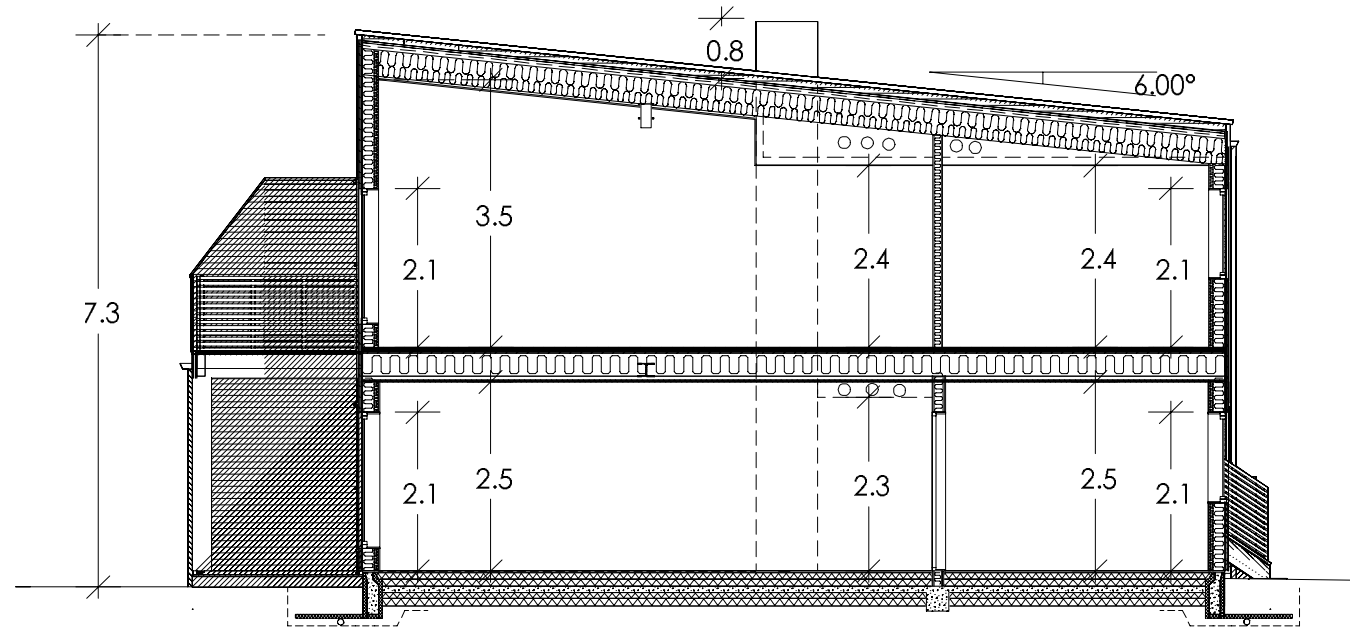

SNITT A-A

B	Diverse endringer fasader + justering kjøkkentegninger	mms	29.01.2025
A	Justert oppbygging yttervegg	sos	30.12.2022
REV.	ANT.	REVIDERINGEN GJELDER	SIGN. DATO

SNITT A-A

TILTAKSHAVER: Møre Hus AS - Jensvika BKS 2 - Bygg nr.4	G.NR. 531	B.NR. 141
BYGGEPLASS: Jensvika	KOMMUNE: Ålesund	
	TEGN. SOS	PROSJ.NR. 22209
	GODKJ.	
	MÅL 1:100	TEGN. NR. 509
	DATO 01.06.2022	
	PROSJEKT: 4-mannsbolig	SAKSBEHANDLER: Tore Myking

DATA DESIGN SYSTEM

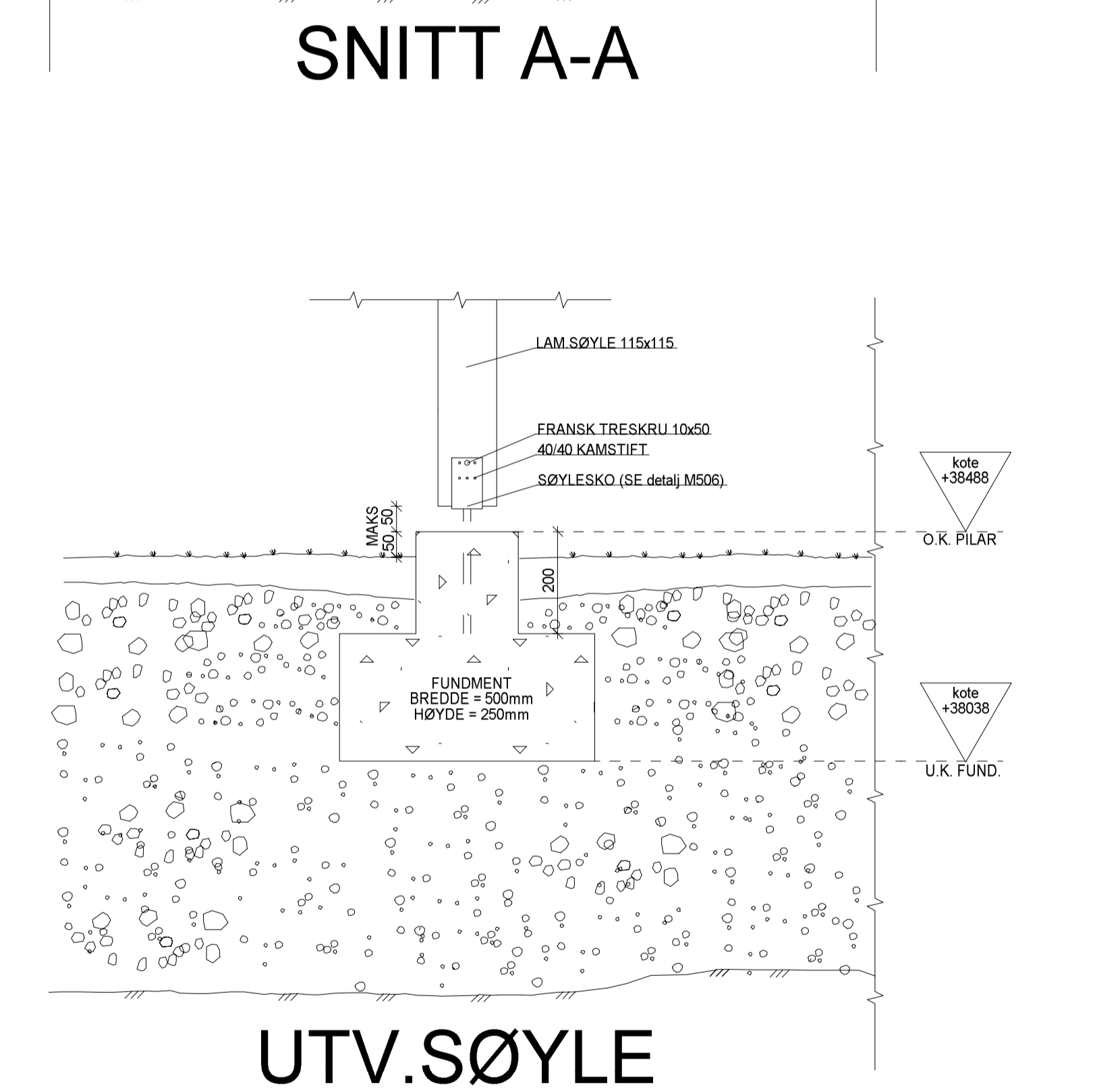
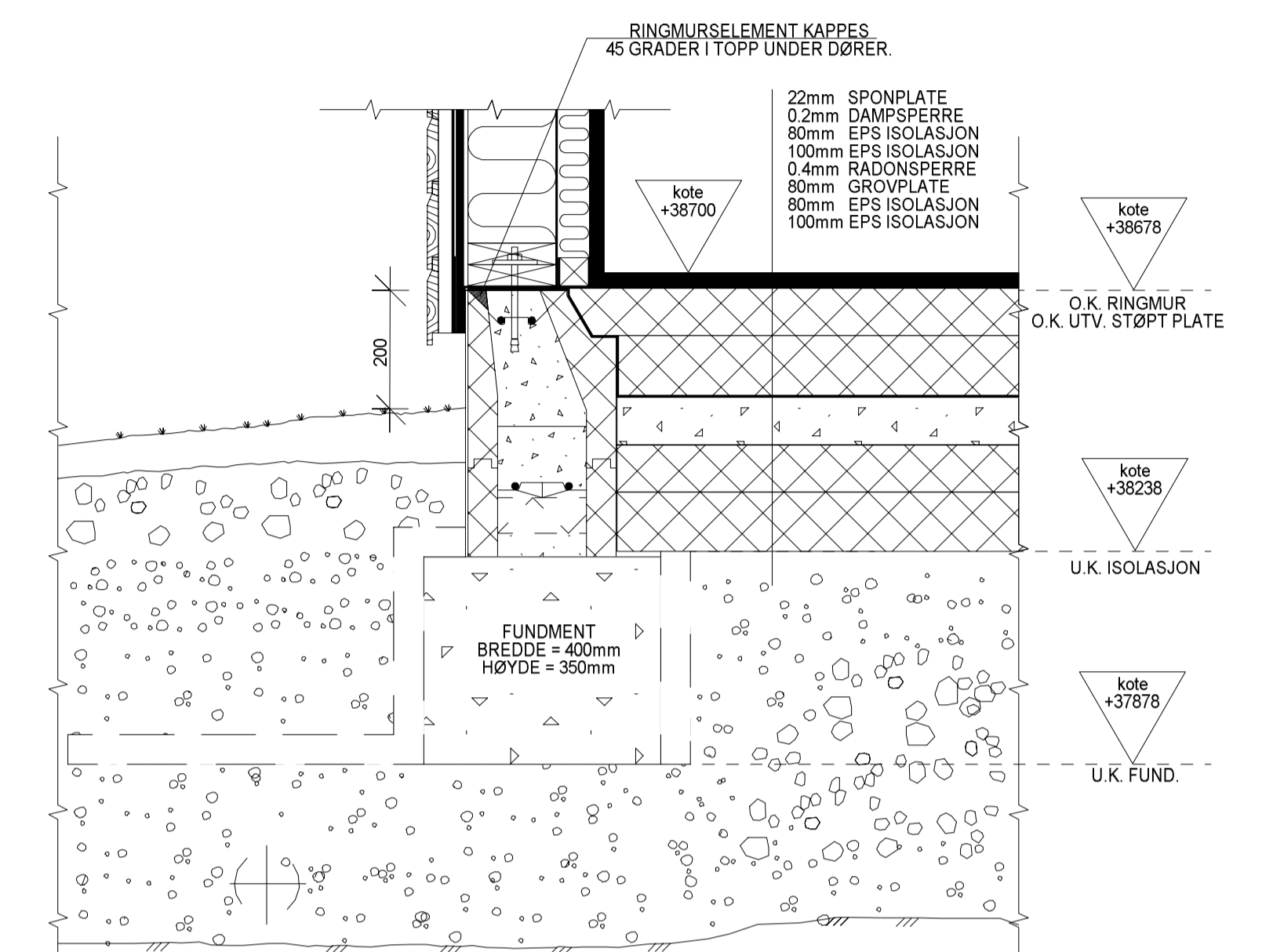
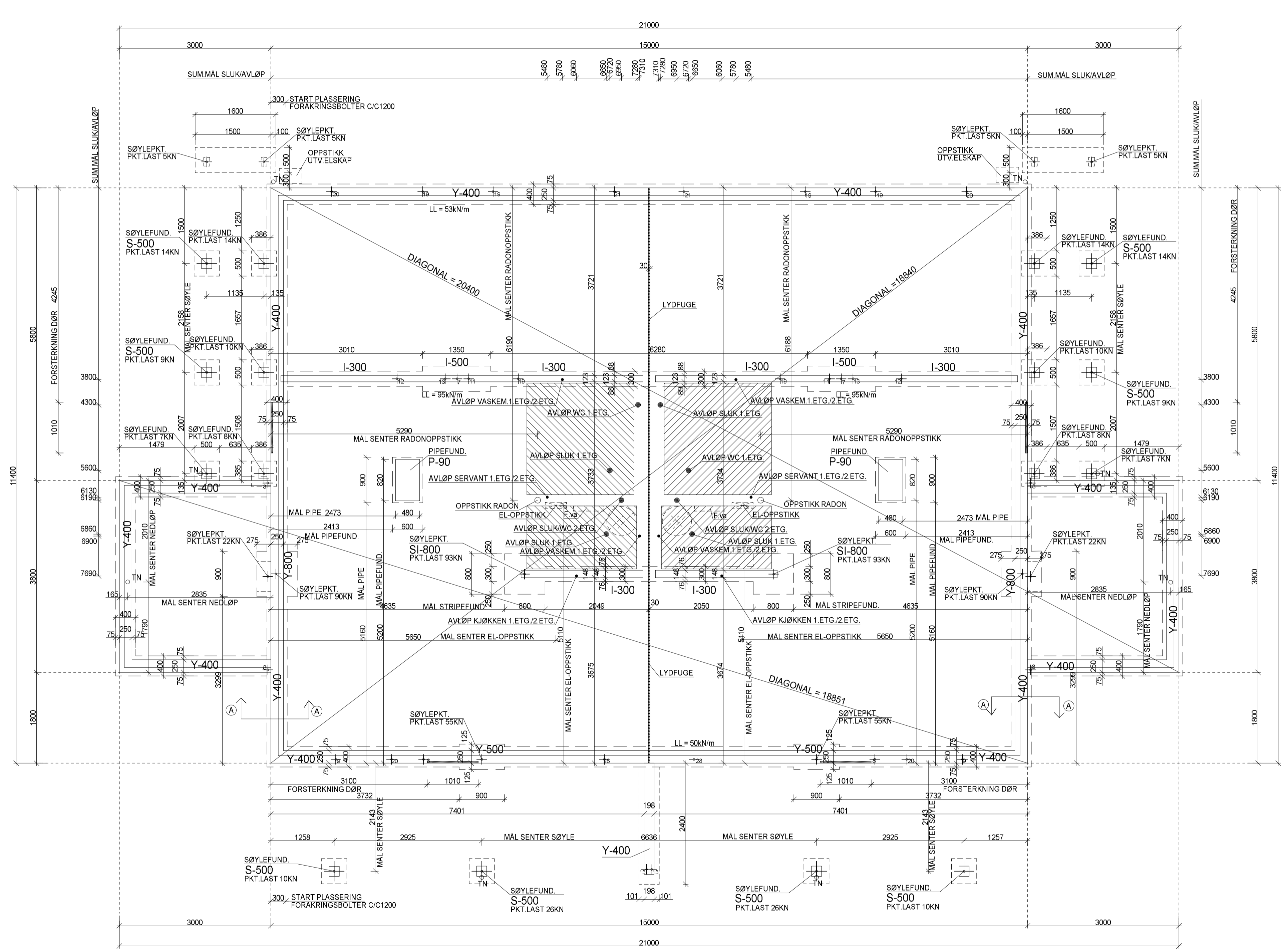

TOLERANSER:  
 AVVIK LENGDE OG BREDDER +/- 5mm  
 AVVIK HØYDE GRUNNMUR +/- 5mm  
 OVERFLATEAVVIK AVRETTET GOLV PÅ MÅLELENGDE 2m +/- 2mm

- DET MÅ UTVISES DEN STØRSTE NØYAKTIGHET UNDER OPPFØRING AV GRUNNMUR DA ALLE MATERIALER TIL BYGGET ER FERDIG KAPPET.  
 - DET MÅ IKKE LEGGES ISOLASJON UNDER FUNDAMENTER

FUNDAMENTSPLAN		A		Diverse endringer fasader + justering kjøkkentegninger		mms		29.01.2025	
REV	ANT	REV	ANT	REVIDERENGEN GJELDER	SGN	DATE			
TILTAKSHAVER: Møre Hus AS - Jensvika BKS 2 - Bygg nr.4		G.NR 531		B.NR 141					
BYGGEPLASS: Jensvika		KOMMUNE: Ålesund							
TEGN. SOS		PROSJEKT NR. 22209		PROSJEKT. 4-mannsbolig					
MÅL 1:50		TEGNI NR. 518		SAKSBEHANDLER Bjørn Sætre					
DATO 07.02.2023									



NBI SIKKERHETSGLOSS VINDU/DØR  
 LEVERES IHT. GJELDENE REGELVERK  
 NBI VEDR. VENTILASJON SE EGEN TEGNING  
 NBI KONTRASTFELT FASADER IHT. TEGN. 505/506

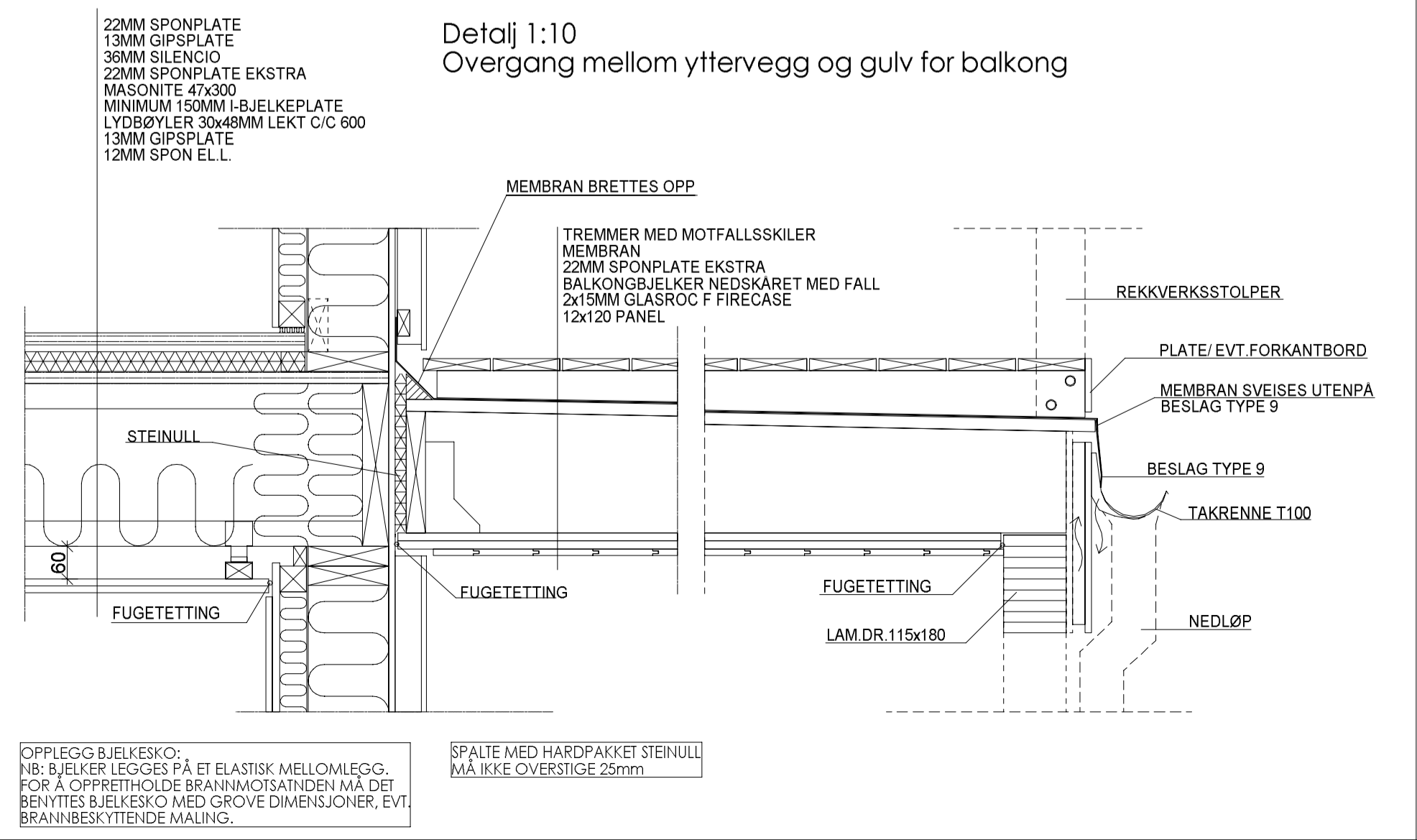
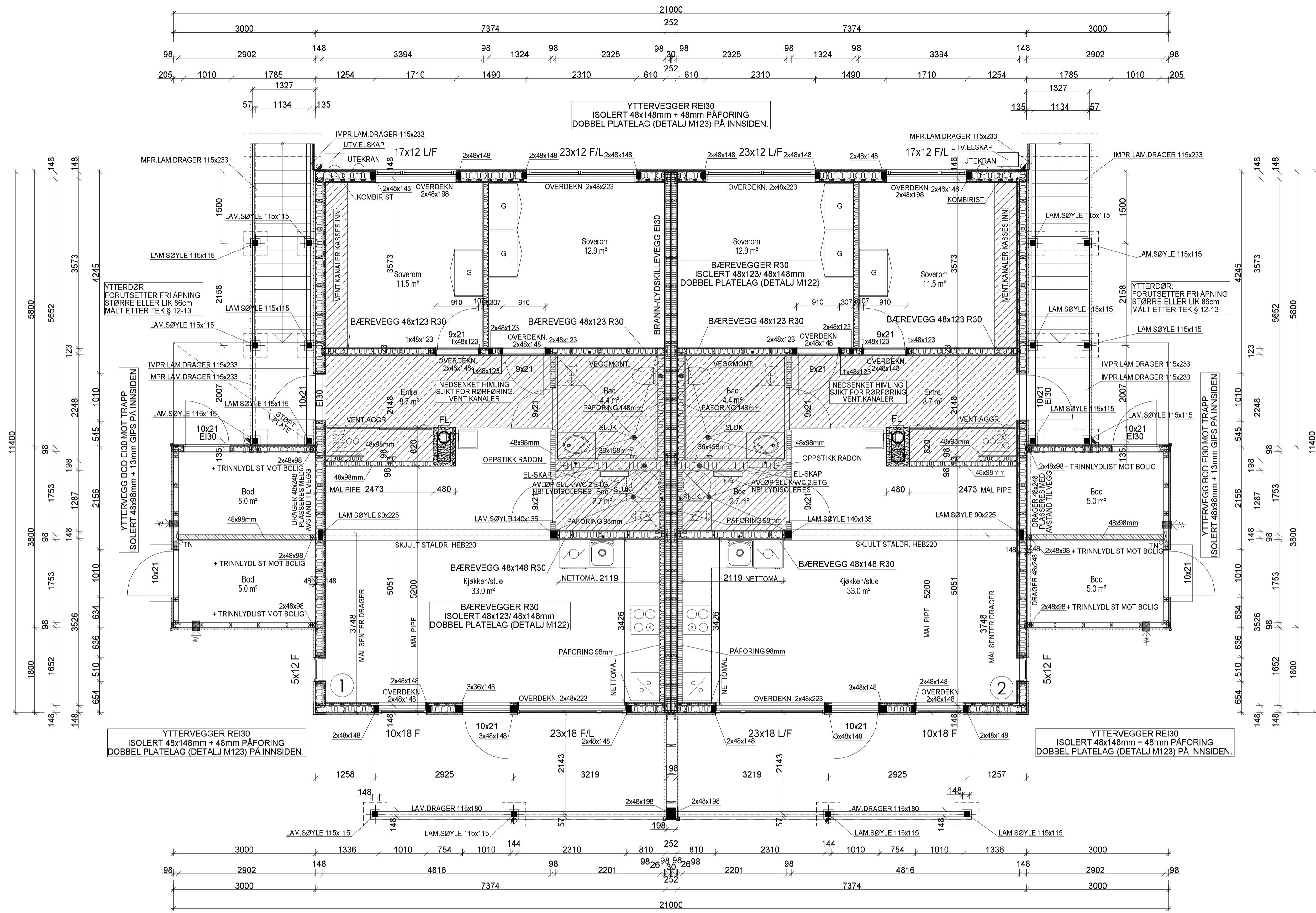

A		Diverse endringer fasader + justering kjøkkentegninger		mms	29.01.2025
REV	ANT	REVIDERENGEN GJELDER	SIGN	DATE	
TILTAKSHAVER: Møre Hus AS - Jenvika BKS 2 - Bygg nr.4		G.NR 531		B.NR 141	
BYGGEPLASS: Jenvika		KOMMUNE: Ålesund			
TEGN: SOS	PROSJEKTNR: 22209	PROSJEKT: 4-mannsbolig			
MÅL: 1:50	TEGN NR: 521	SAKSBEHANDLER: Bjørn Sætre			
DATE: 07.02.2023					



NB! SIKKERHETSGLOSS VINDU/DØR  
 LEVERES IHT. GJELDENE REGELVERK  
 NB! VEDR. VENTILASJON SE EGGEN TEGNING  
 NB! KONTRASTFELT FASADER IHT. TEGN. 505/506

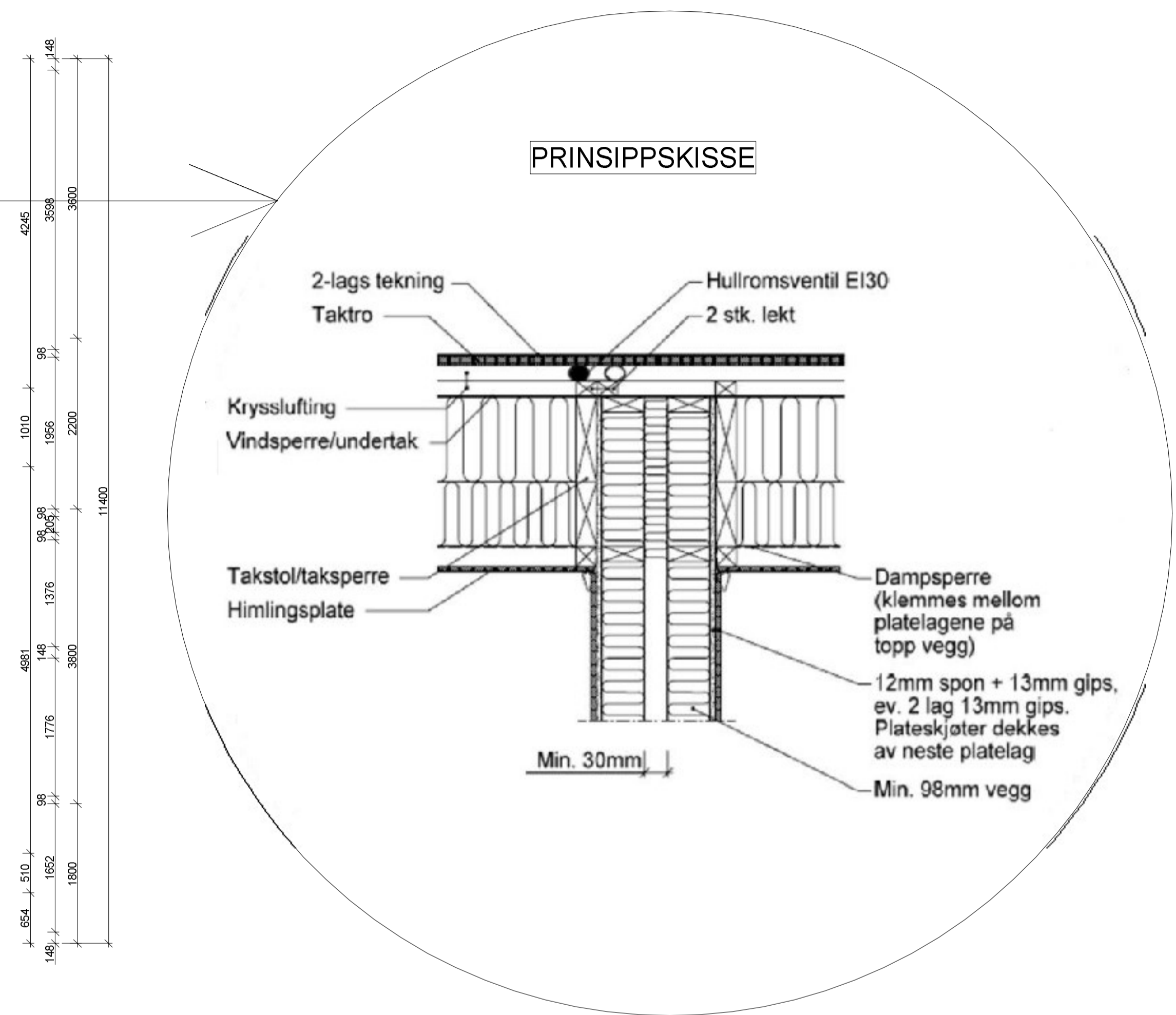
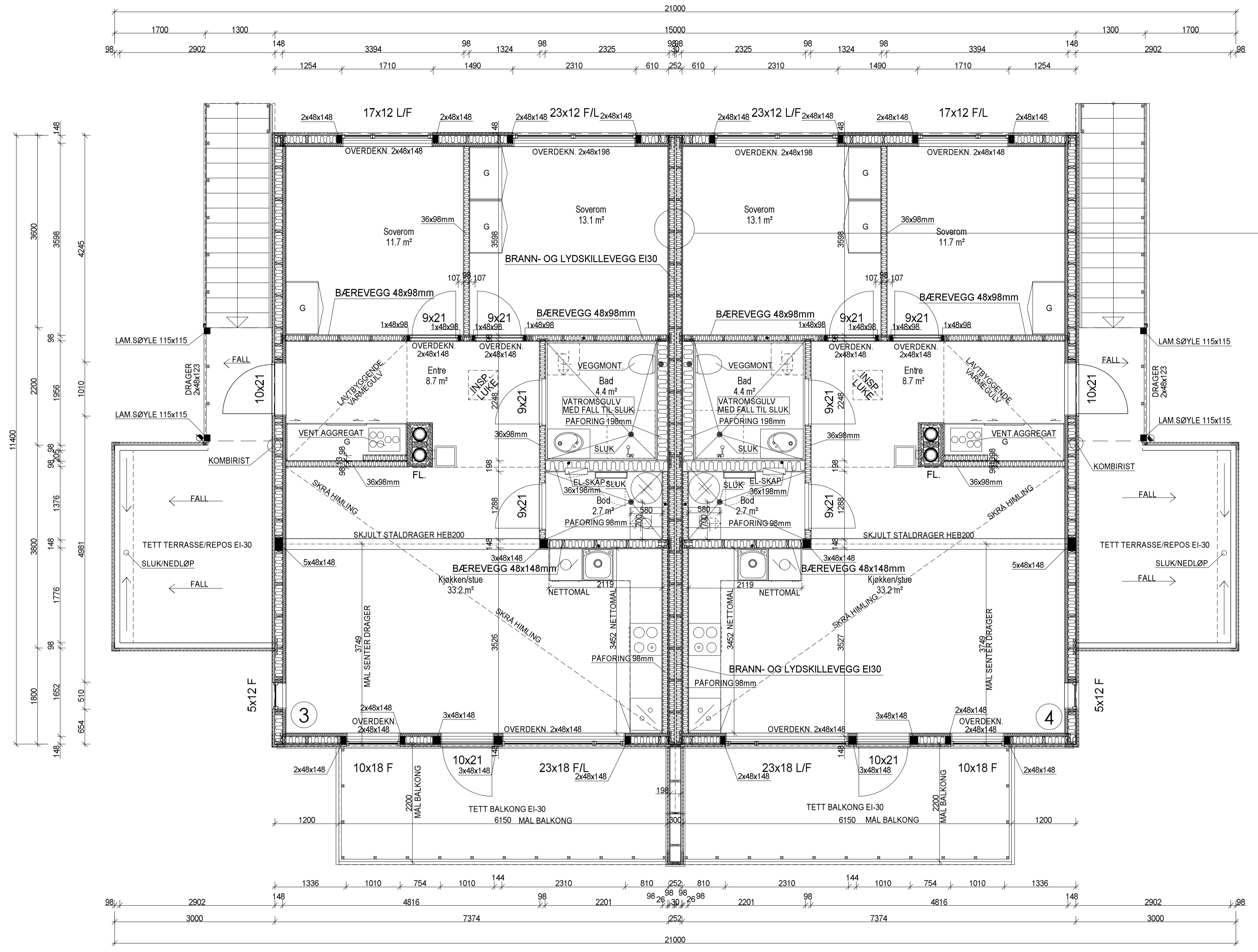

Detalj 1:10  
 Overgang mellom yttervegg og gulv for balkong

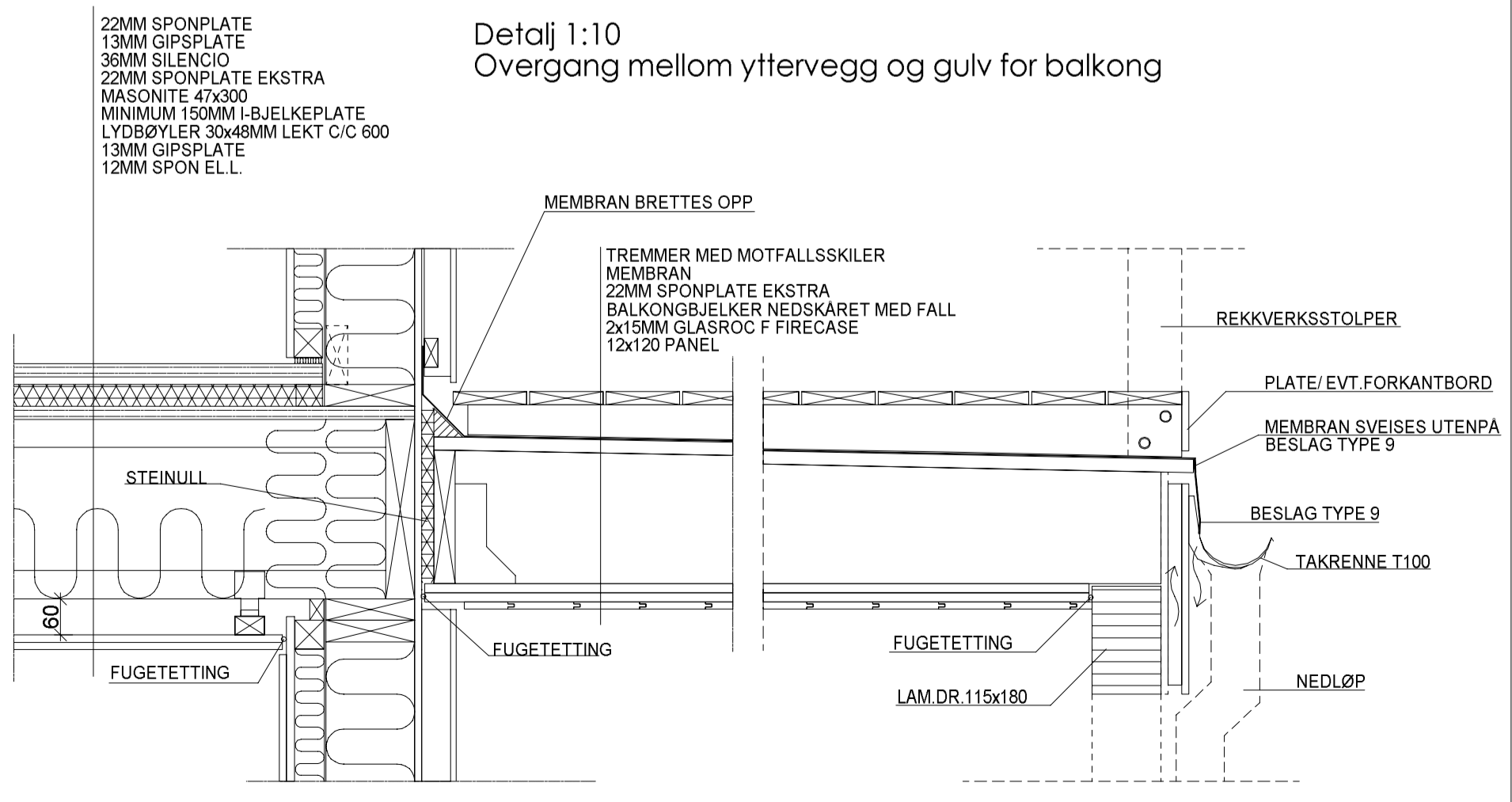

OPPLEGG BJELKESKO:  
 NB: BJELKER LEGGES PÅ ET ELASTISK MELLOMLEGG.  
 FOR Å OPPRETHOLDE BRANNMOTSATTENDEN MÅ DET  
 BEVITES BJELKESKO MED GROVE DIMENSJONER, EVT.  
 BRANNBEKYTTENDE MALING.

SPÅLTE MED HARDPÅKETTET STEINULL  
 MÅ IKKE OVERSTIGE 25mm

PLAN 2.ETG.		A	Diverse endringer fasader + justering kjøkkentegninger	mms	29.01.2025
REV.	ANT.	REV.	ANT.	REVIDERENGEN GJELDER	DATE
TILTAKSFAVER: Møre Hus AS - Jensvika BKS 2 - Bygg nr.4		GNR 531		B.NR 141	
BYGGEPLASS: Jensvika		KOMMUNE: Ålesund			
TEGN. SOS	PROSJEKTNR. 22209	PROSJEKT: 4-manns bolig			
MÅL 1:50	TEGNER NR. 522	SAKSBEHANDLER: Bjørn Sætre			
DATE 07.02.2023					



Tegningen er beskyttet iht. lov om opphavsrett



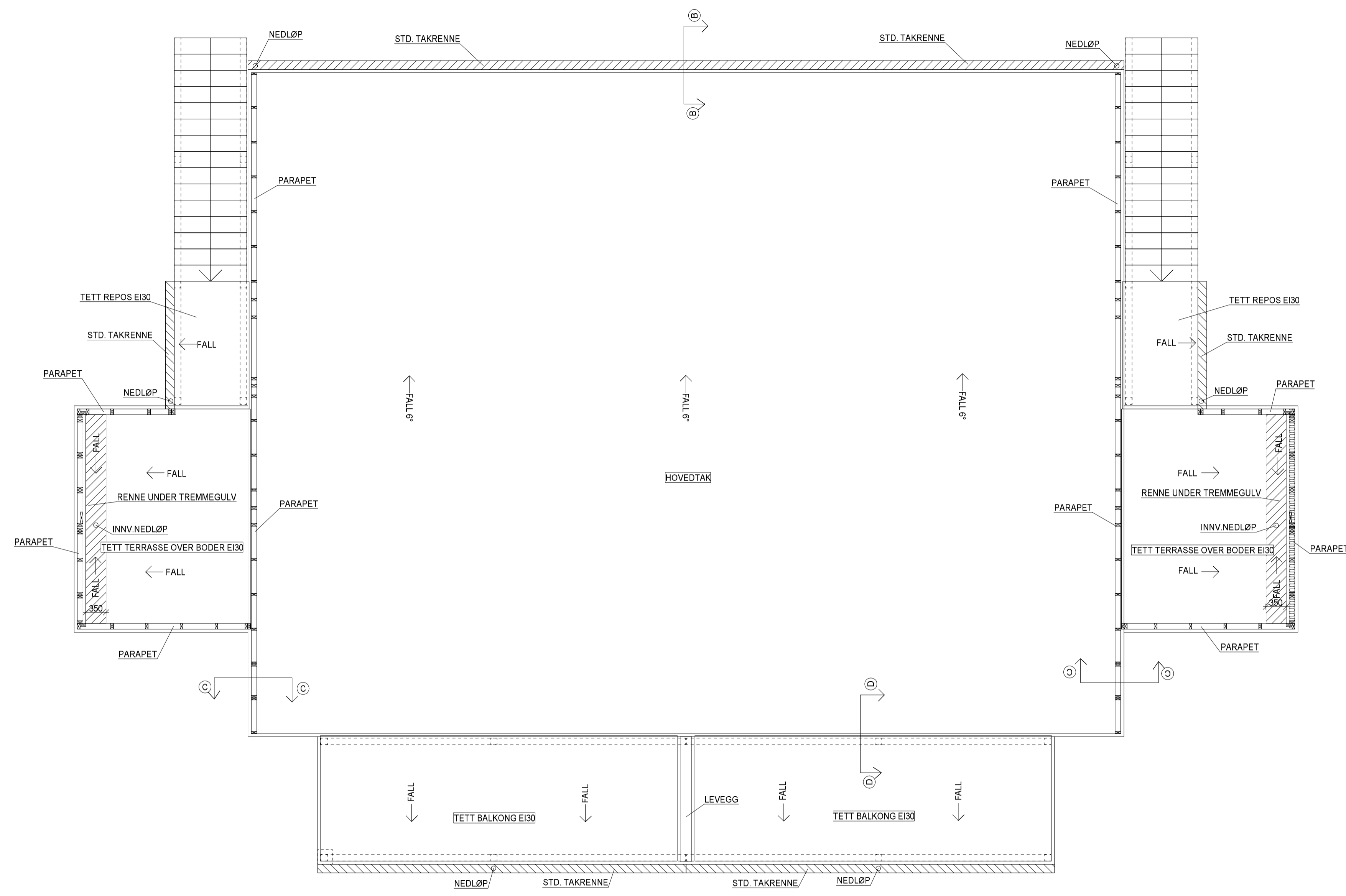

Detalj 1:10  
 Overgang mellom yttervegg og gulv for balkong

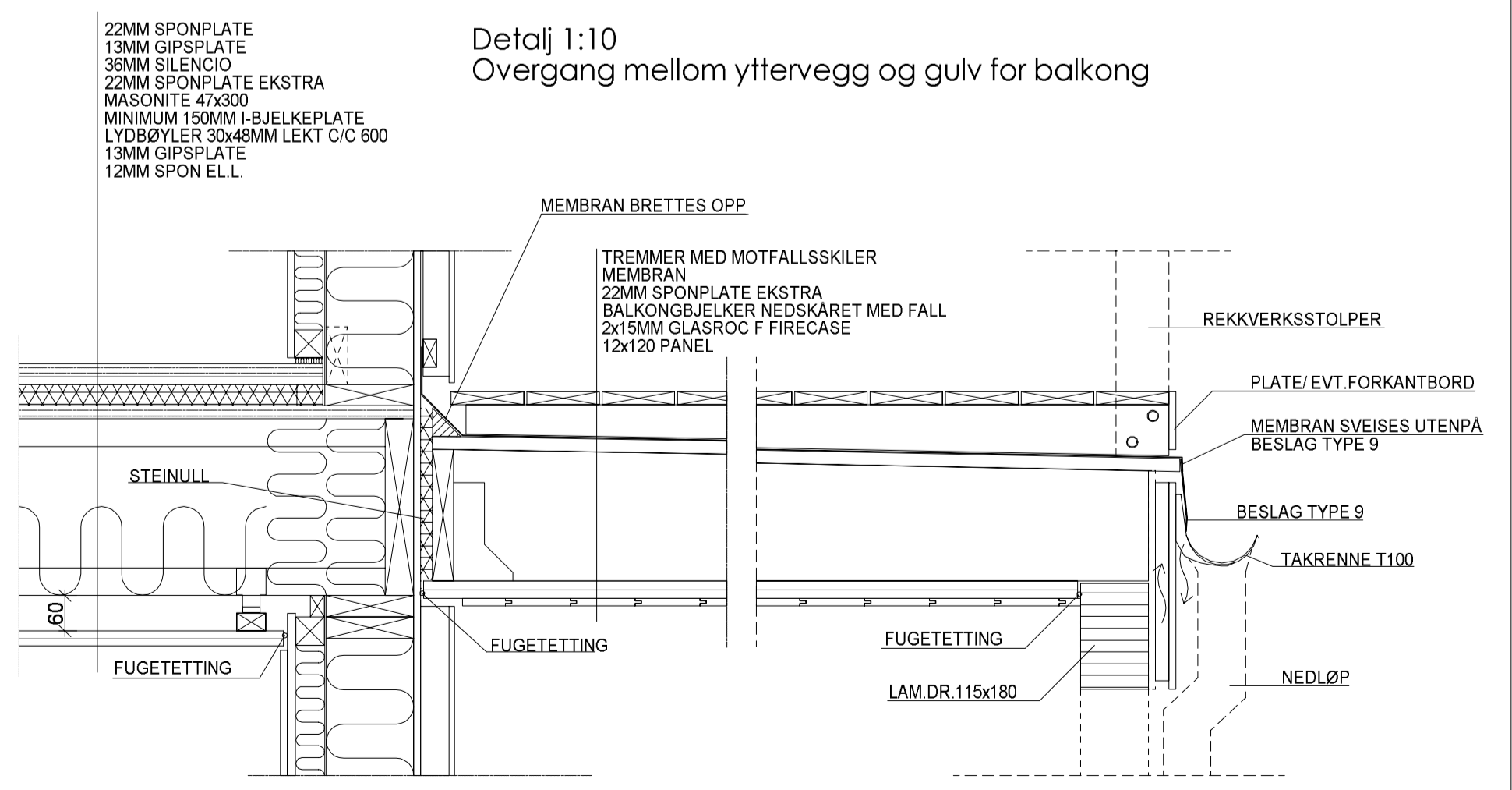

OPPLEGG BJELKESKO:  
 NB: BJELVER LEGGES PÅ ET ELASTISK MELLOMLEGG.  
 FOR Å OPPRETHOLDE BRANNMOTSATNDEN MÅ DET  
 BENYTTES BJELKESKO MED GROVE DIMENSJONER, EVT  
 BRANNBESKYTTENDE MALING.

SPALTE MED HÅRDPÅKKET STEINULL  
 MÅ IKKE OVERSTIGE 25mm.

FALLPLAN		A	Diverse endringer fasader + justering kjøkkentegninger	mms	29.01.2025
REV.	ANT.	REVDERINGEN GJELDER	SIGN.	DATE	
TILTAKSHVER: Møre Hus AS - Jensvika BKS 2 - Bygg nr.4		GNR 531		B.NR 141	
BYGGEPLASS: Jensvika		KOMMUNE: Ålesund			
TEGN. SOS	PROSJEKTNR. 22209	PROSJEKT: 4-mannsbolig			
GOØKJ					
MÅL 1:50	TEGN NR. 540	SAKSBEHANDLER: Bjørn Sætre			
DATE 07.02.2023					



Tegningen er beskyttet iht. lov om opphavsrett

# PRINSIPPSKISSER

TEGNINGER UTFØRT AV proESS AS

PROSJ.NR. proESS AS: 22143

## SNITT B-B DETALJ RAFT

## SNITT C-C DETALJ GAVL

## SNITT D-D DETALJ TOPP SPERRE

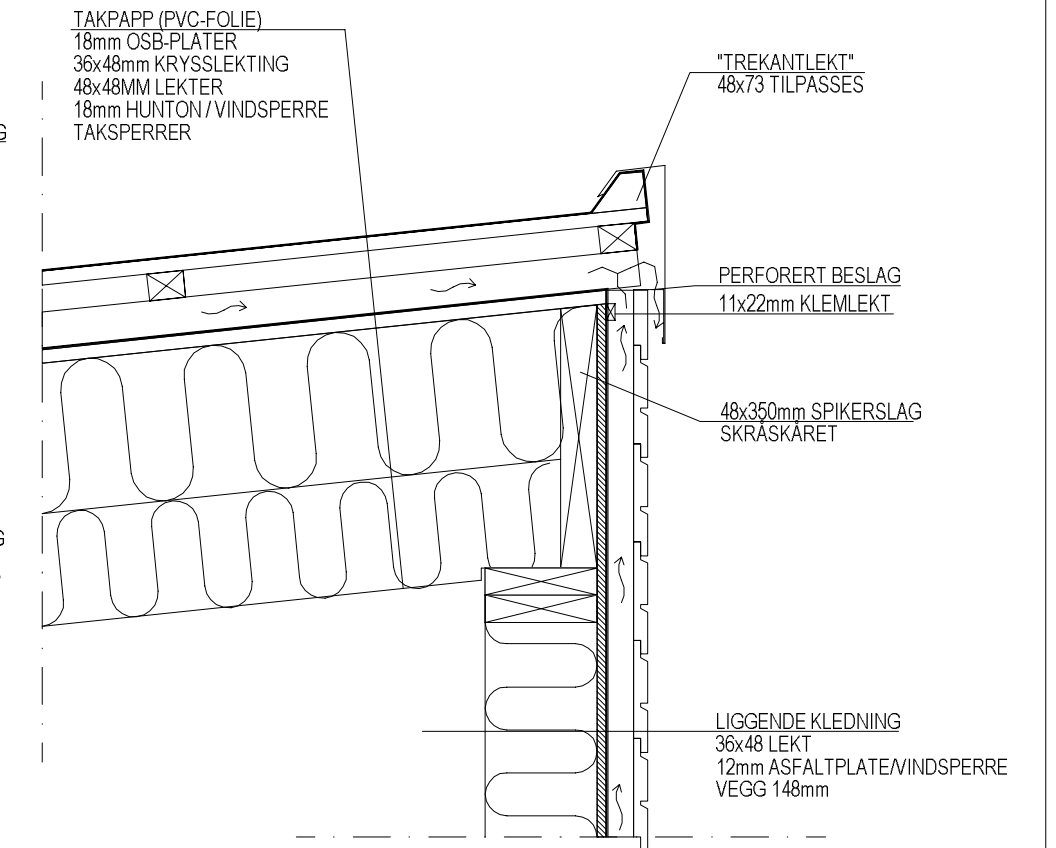
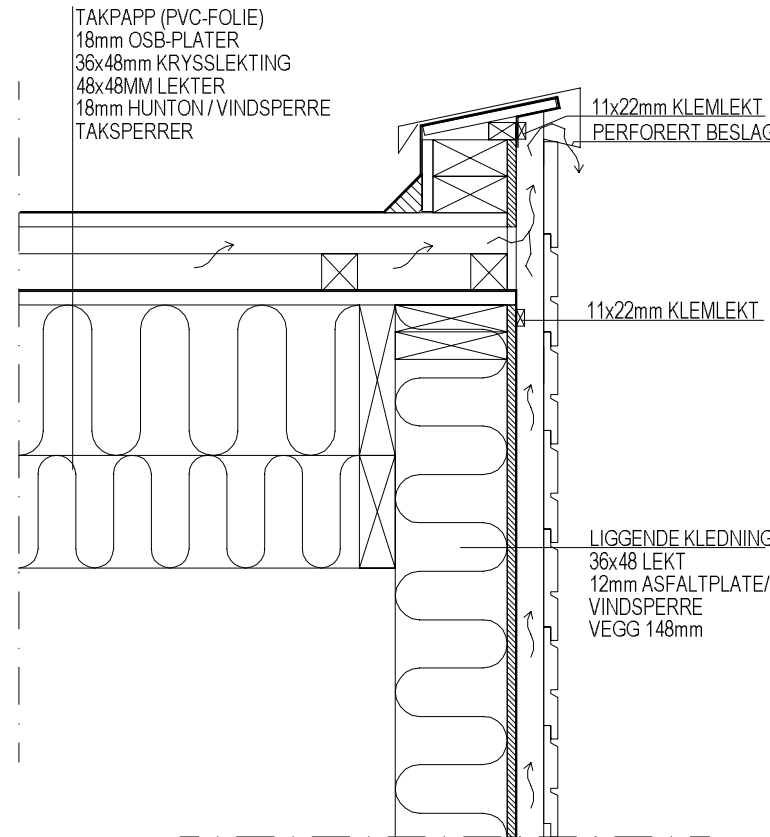
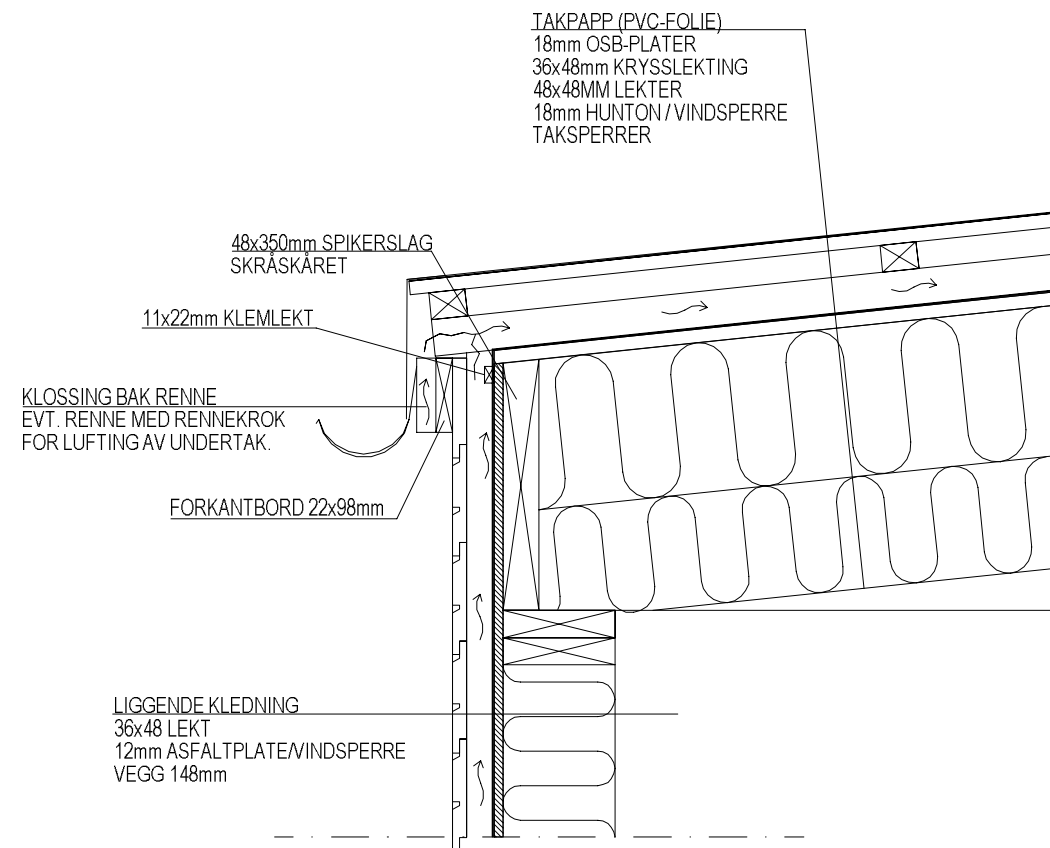

### DETALJER TAK

A	Diverse endringer fasader + justering kjøkkentegninger		mms	29.01.2025
REV.	ANT.	REVIDERINGEN GJELDER	SIGN.	DATO

TILTAKSHAVER: Møre Hus AS - Jensvika BKS 2 - Bygg nr.4

G.NR. 531 B.NR. 141

BYGGEPLASS: Jensvika

KOMMUNE: Ålesund

DATA DESIGN SYSTEM  
Arkitektur og design

# MØRE HUS

TEGN. SOS	PROSJ.NR. 22209	PROSJEKT: 4-mannsbolig
GODKJ.		
MÅL 1:--	TEGN. NR. 541	SAKSBEHANDLER: Bjørn Sætre
DATO 07.02.2023		

© Tegningen er beskyttet iht. lov om opphavsrett.

PRINSIPPSKISSER

SNITT E-E  
DETALJ TAKTERRASSE OVER UTV.BOD

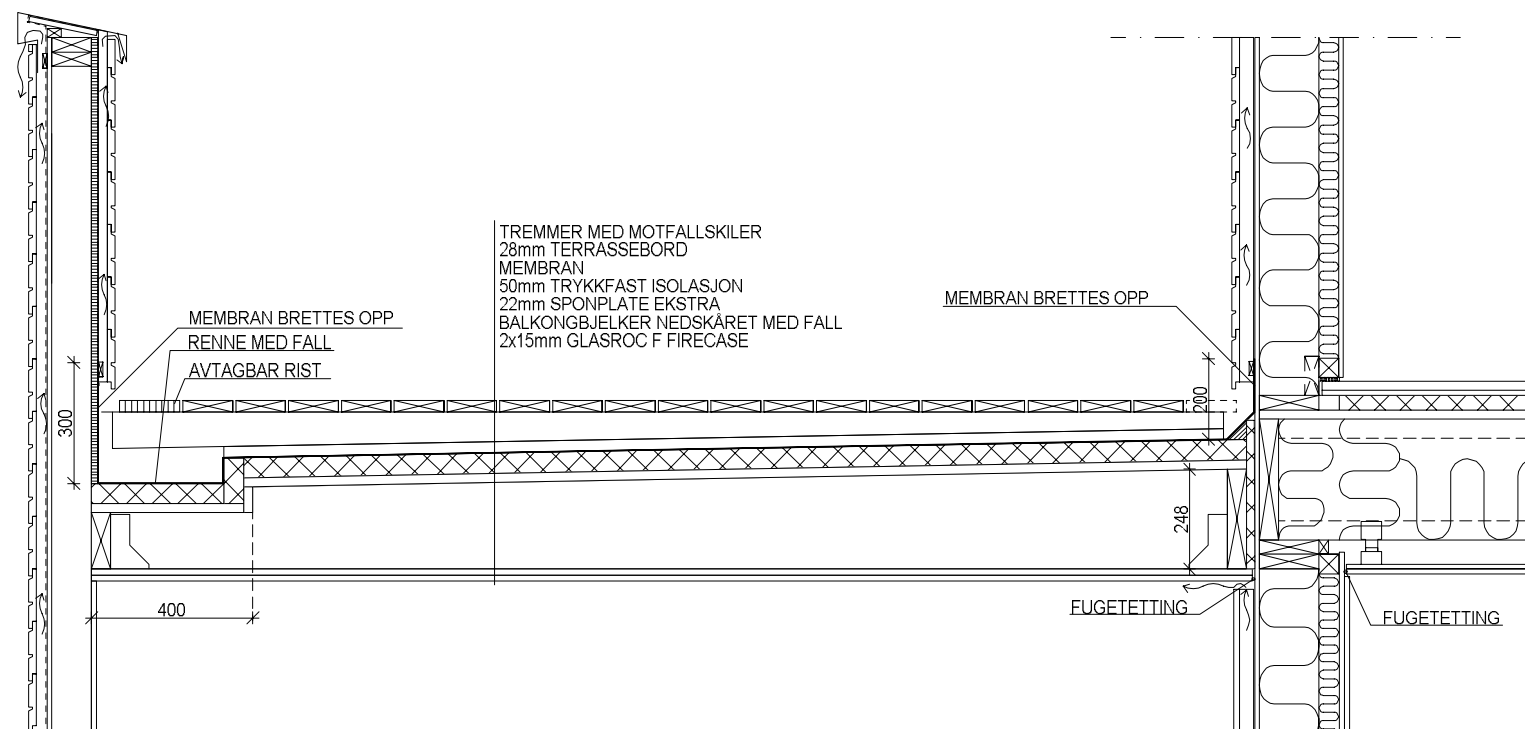

OPPLEGG BJELKESKO:  
NB: BJELKER LÆGGES PÅ ET ELASTISK MELLOMLEGG.  
FOR Å OPPRETTHOLDE BRANNMOTSATNDEN MÅ DET  
BENYTTES BJELKESKO MED GROVE DIMENSJONER, EVT.  
BRANNBESKYTTENDE MALING.

SNITT F-F  
DETALJ REPOS/TAK VED INNGANG

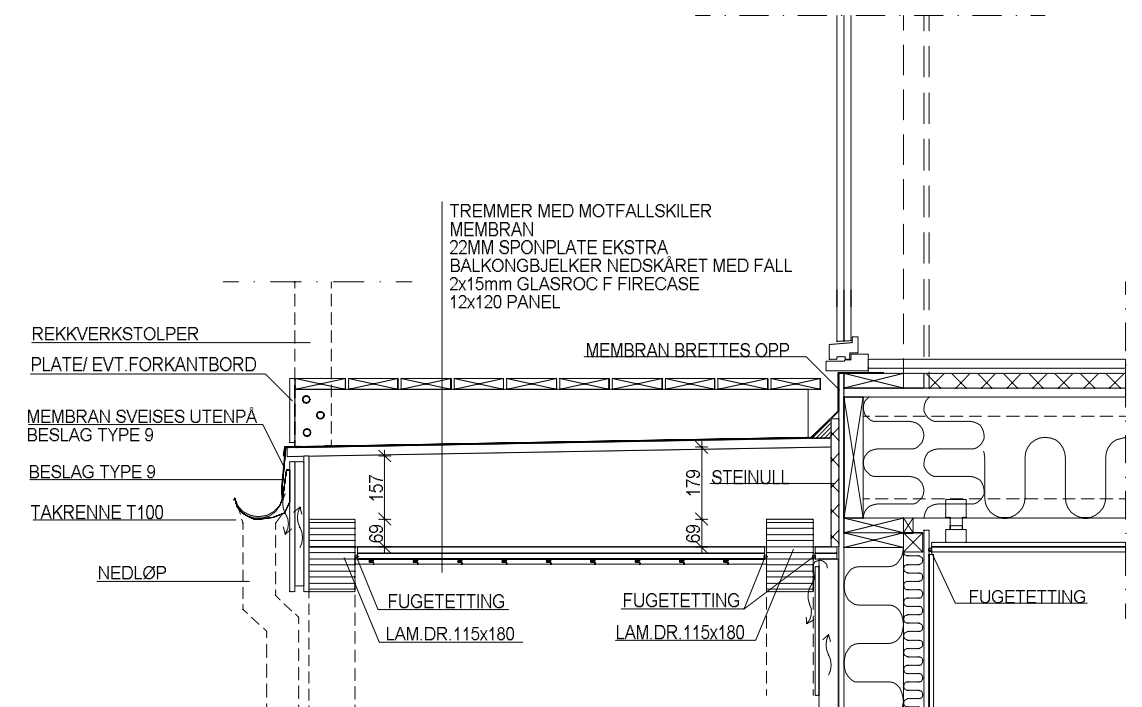

SPALTE MED HARDPAKKET STEINULL  
MÅ IKKE OVERSTIGE 25mm

DETALJER REPOS/TERRASSE		A	Diverse endringer fasader + justering kjøkkentegninger		mms	29.01.2025
REV.	ANT.	REVIDERINGEN GJELDER		SIGN.	DATO	
TILTAKSHAVER: Møre Hus AS - Jensvika BKS 2 - Bygg nr.4			G.NR. 531		B.NR. 141	
BYGGEPLASS: Jensvika			KOMMUNE: Ålesund			
		TEGN. SOS	PROSJ.NR. 22209	PROSJEKT: 4-mannsbolig		
		GODKJ.				
		MÅL 1:--	TEGN. NR. 542	SAKSBEHANDLER: Bjørn Sætre		
		DATO 07.02.2023				

DATA DESIGN SYSTEM