

FASADE SØR

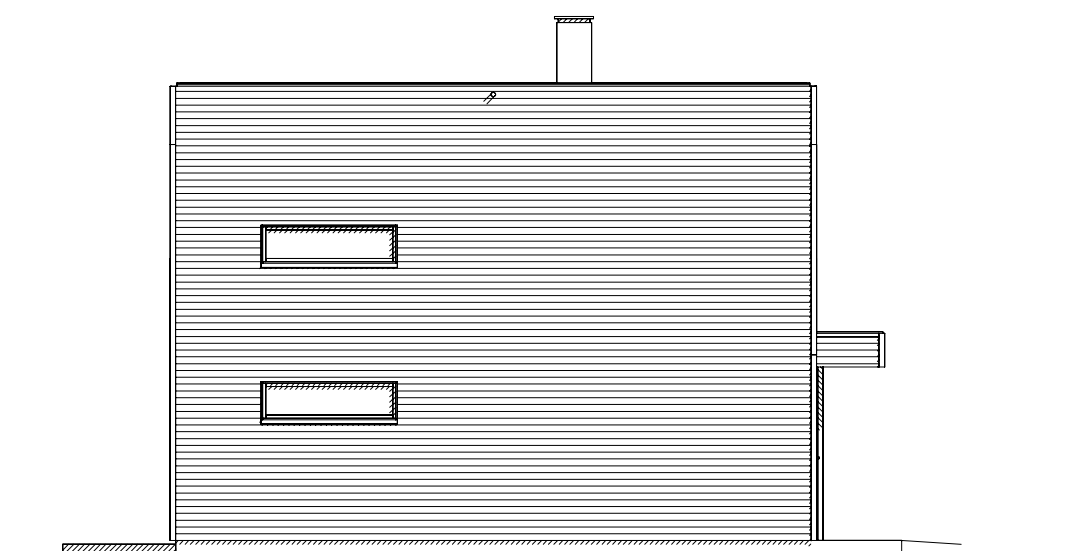

FASADE ØST

FASADER

REV.	ANT.	REVIDERINGEN GJELDER	SIGN.	DATO
TILTAKSHAVER:		Møre Hus Bustad AS - Einebustad (T1) Visningsbustad	G.NR. 31	B.NR. 140
BYGGEPLASS:		Rødsetkroken, 6011 Ålesund	KOMMUNE: Ålesund	
		TEGN. SOS	PROSJ.NR. 22212	PROSJEKT: Enebolig
		GODKJ.		
		MÅL 1: 50	TEGN. NR. 505	SAKSBEHANDLER: Jan-Magnus Knudsen
		DATO 01.11.22		

DATA DESIGN SYSTEM

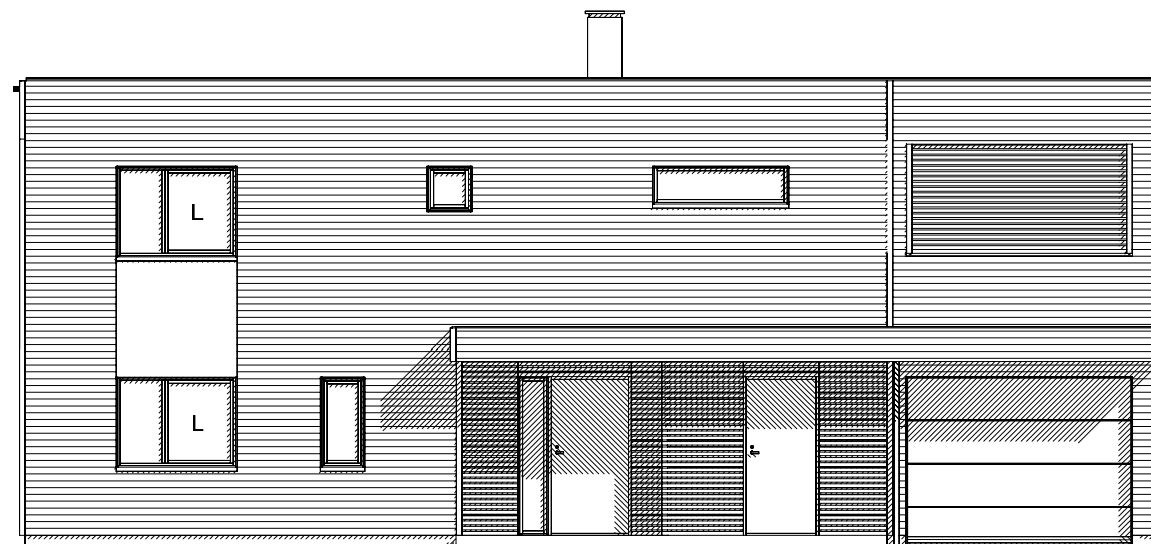

FASADE NORD

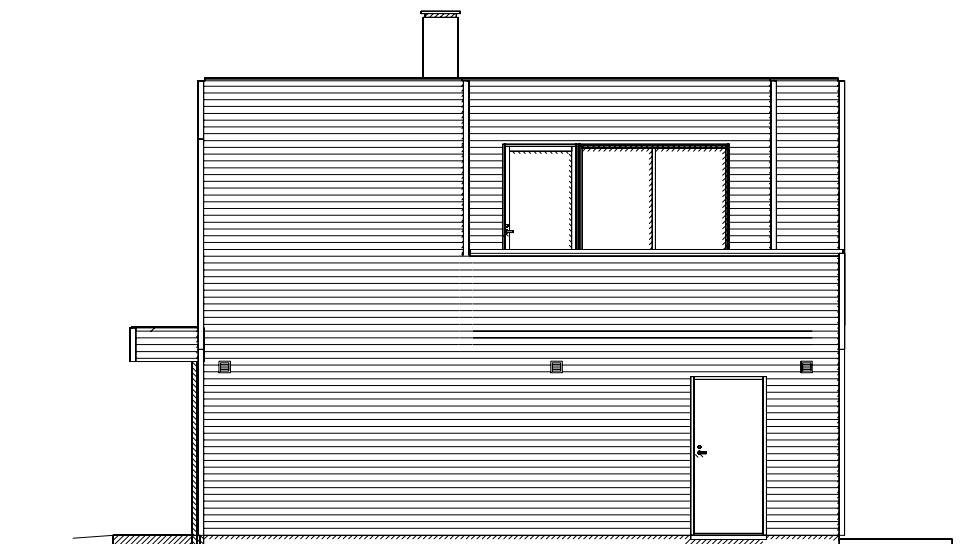

FASADE VEST

FASADER

REV.	ANT.	REVIDERINGEN GJELDER	SIGN.	DATO

TILTAKSHAVER: Møre Hus Bustad AS - Einebustad (T1) Visningsbustad G.NR. 31 B.NR. 140

BYGGEPLASS: Rødsetkroken, 6011 Ålesund KOMMUNE: Ålesund

MØRE HUS

TEGN. SOS	PROSJ.NR. 22212	PROSJEKT: Enebolig
GODKJ.		
MÅL 1: 50	TEGN. NR. 506	SAKSBEHANDLER: Jan-Magnus Knudsen
DATO 01.11.22		

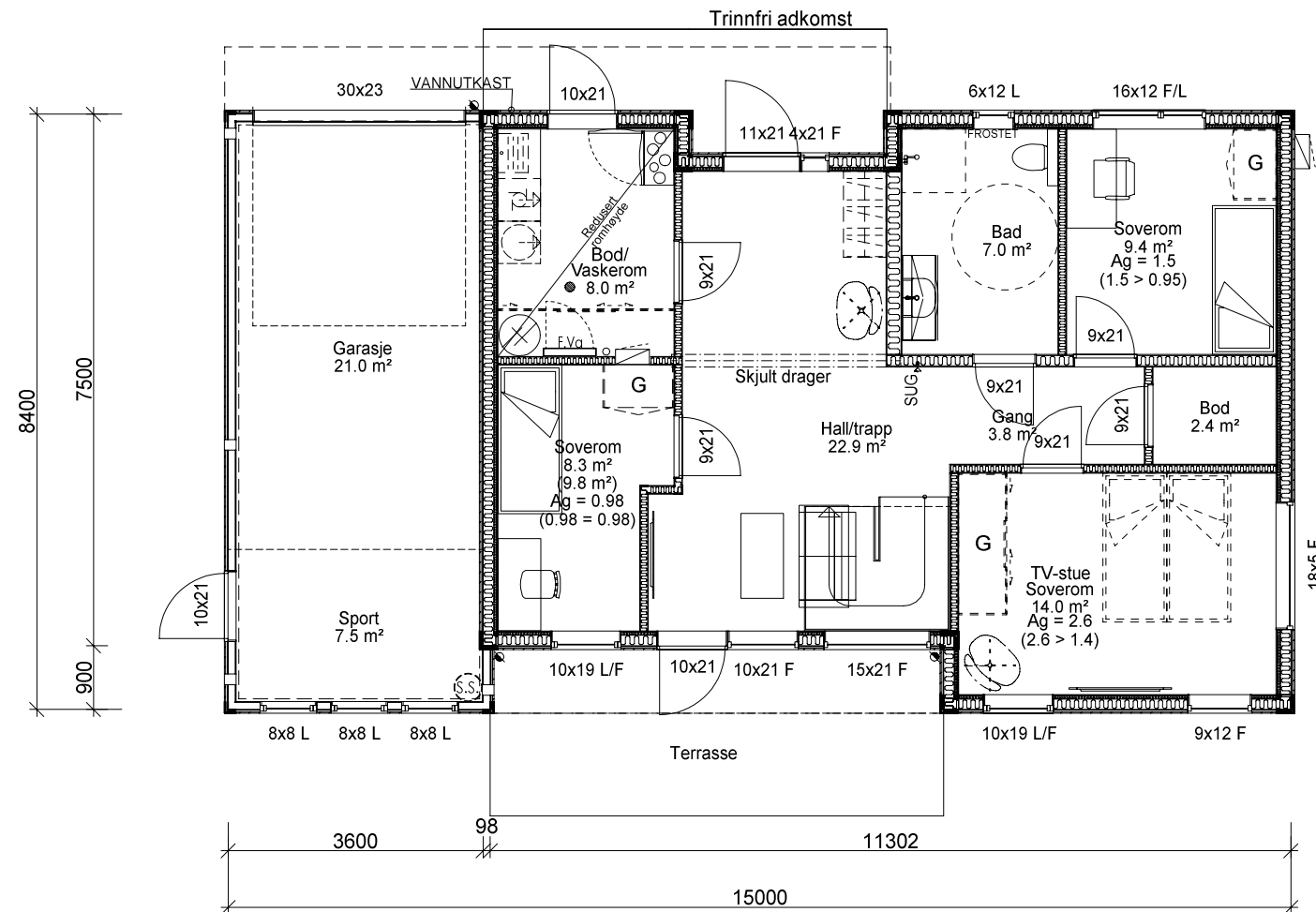

PLAN 1.ETG.
 BYA = 136.9m²
 BRA innv.bolig = 79.9m²
 BRA garasje/sportsbod = 28.5m²
 BRA utv.bolig = 6.0m²
 BRA total = 114.4m²

PLAN 1.ETG.

REV.	ANT.	REVIDERINGEN GJELDER	SIGN.	DATO

TILTAKSHAVER: Møre Hus Bustad AS - Einebustad (T1) Visningsbustad G.NR. 31 B.NR. 140

BYGGEPLASS: Rødsetkroken, 6011 Ålesund KOMMUNE: Ålesund

DATA DESIGN SYSTEM
Arkitektur og Interiør

MØRE HUS

TEGN. SOS	PROSJ.NR. 22212	PROSJEKT: Enebolig
GODKJ.		
MÅL 1: 50	TEGN. NR. 507	SAKSBEHANDLER: Jan-Magnus Knudsen
DATO 01.11.22		

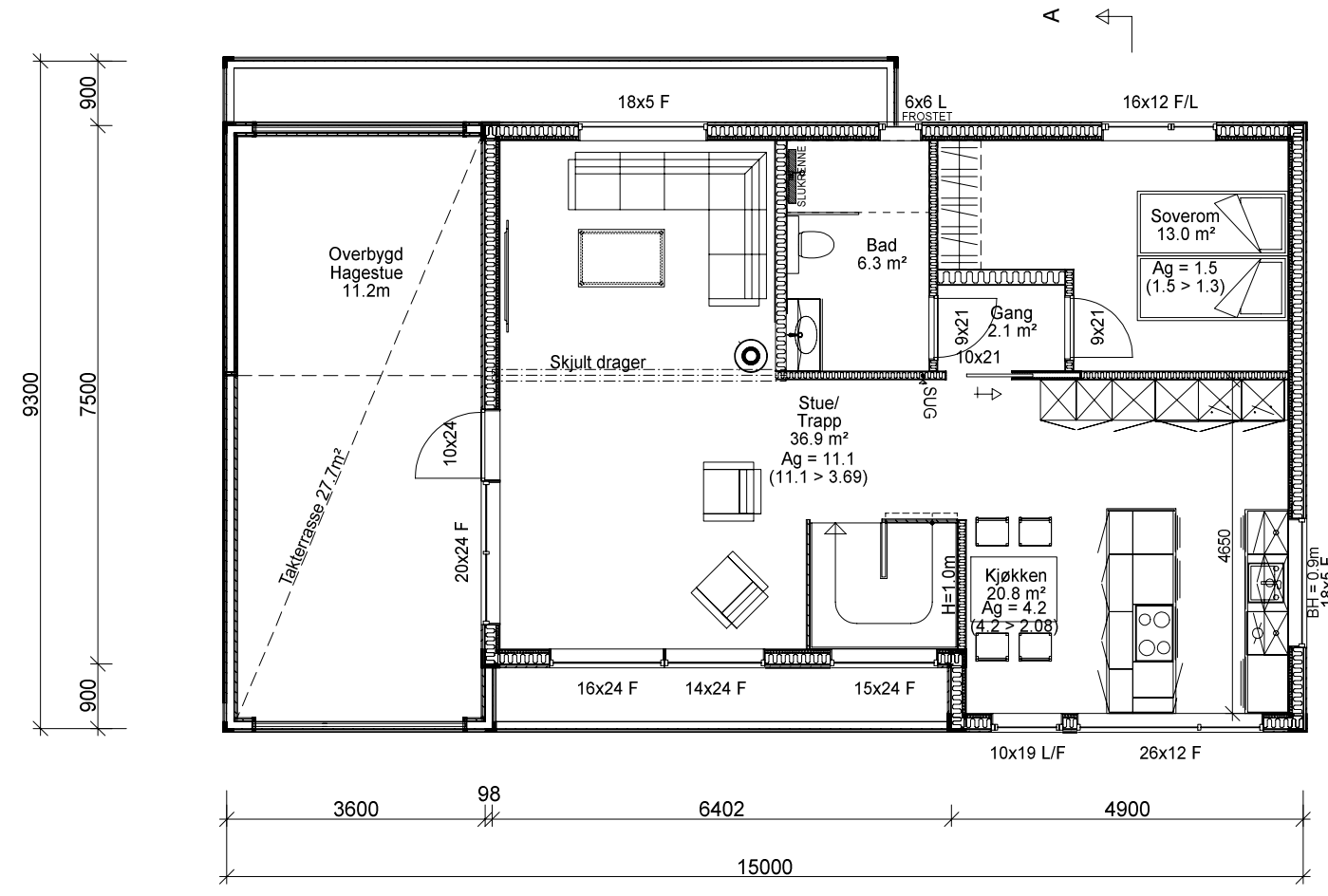

PLAN 2.ETG.
 BRA innv.bolig = 81.7m²
 BRA utv.bolig = 11.2m²
 BRA total = 92.9m²

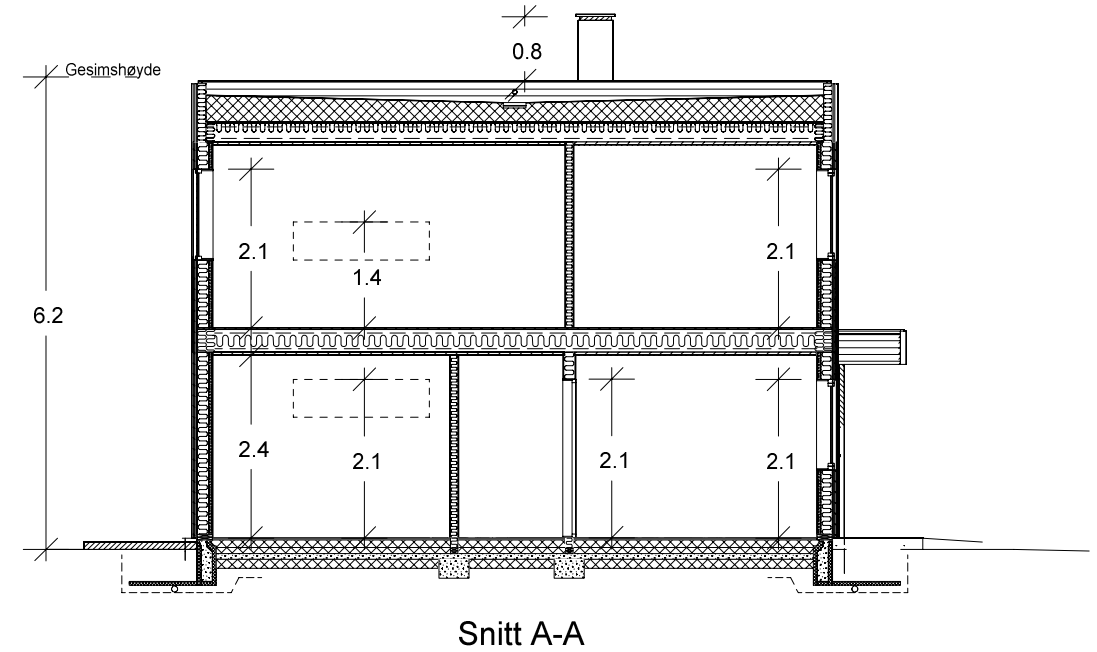

PLAN 2.ETG./SNITT A-A

REV.	ANT.	REVIDERINGEN GJELDER	SIGN.	DATO
------	------	----------------------	-------	------

TILTAKSHAVER: Møre Hus Bustad AS - Einebustad (T1) Visningsbustad G.NR. 31 B.NR. 140

BYGGEPLASS: Rødsetkroken, 6011 Ålesund KOMMUNE: Ålesund

DATA DESIGN SYSTEM
 Arkitektur og konstruksjon

MØRE HUS

TEGN. SOS	PROSJ.NR. 22212	PROSJEKT: Enebolig
GODKJ.		
MÅL 1:50	TEGN. NR. 508	SAKSBEHANDLER: Jan-Magnus Knudsen
DATO 01.11.22		